Aéroplane : Guibra

Trad. (Bretagne)

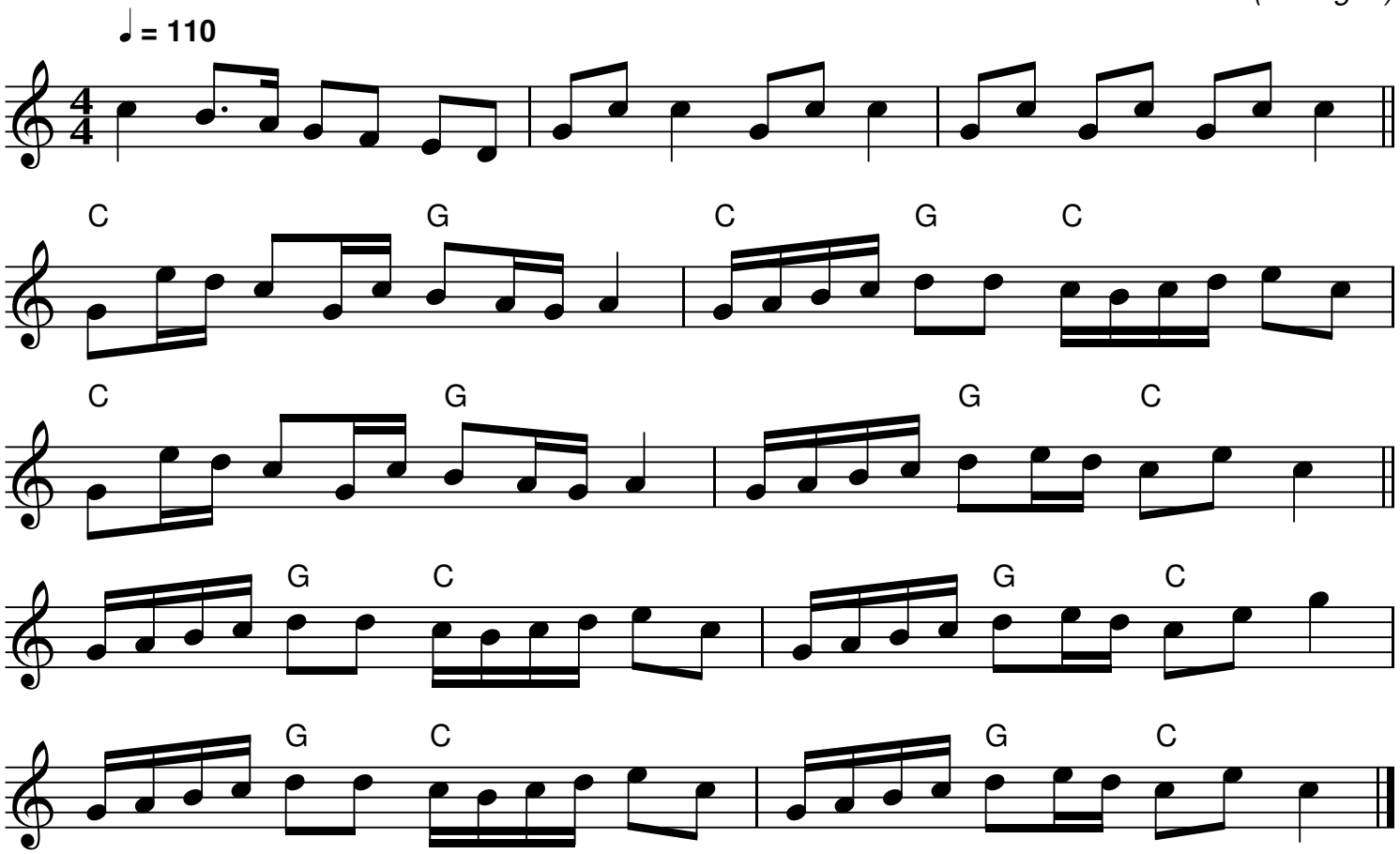

Ton pantalon tout du long décousu,
Si ça continue on verra tes fesses,
Ton pantalon tout du long décousu,
Si ça continue on verra ton cul.

QR-Code du MP3

Notes: Partition pour piano

Transcription: Roger Négaret, 94-95 (roger.negaret@laposte.net)