# Andro : Bistrot

*Musique de Jean-marc Siche*

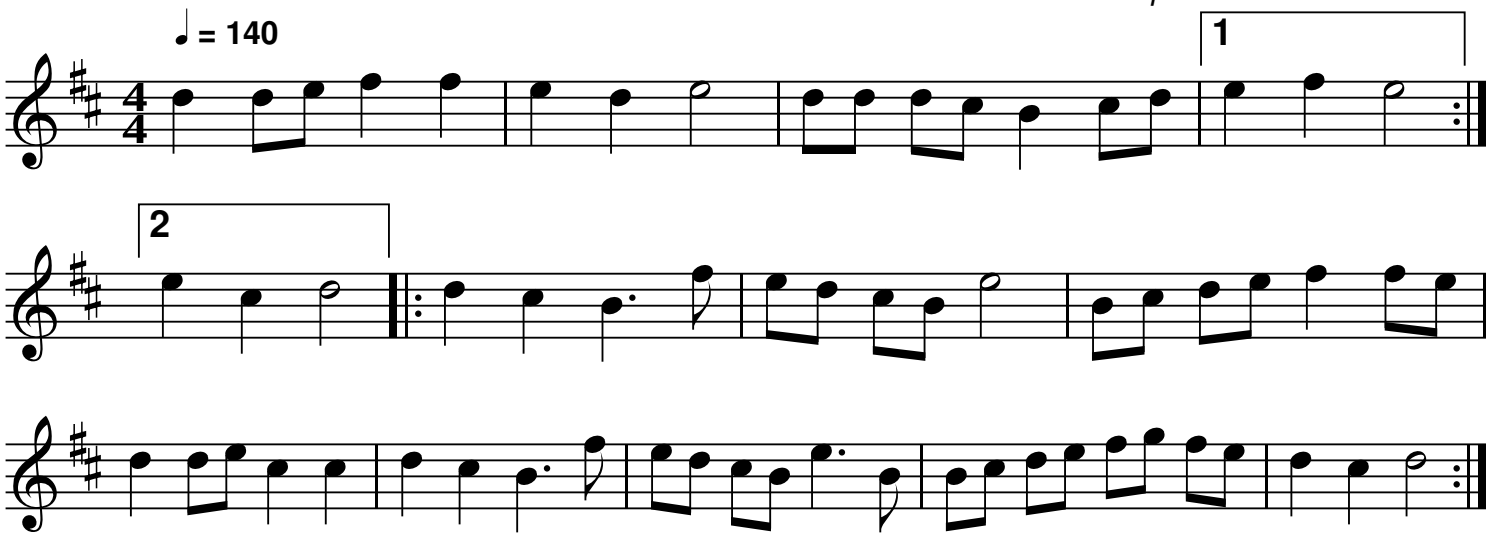


QR-Code du MP3

*Notes: Partition pour clarinette Sib*

*Transcription: Roger Négaret, décembre 2017 (roger.negaret@laposte.net)*