Andro : Les dentelles et les rubans

Trad. (Bretagne)

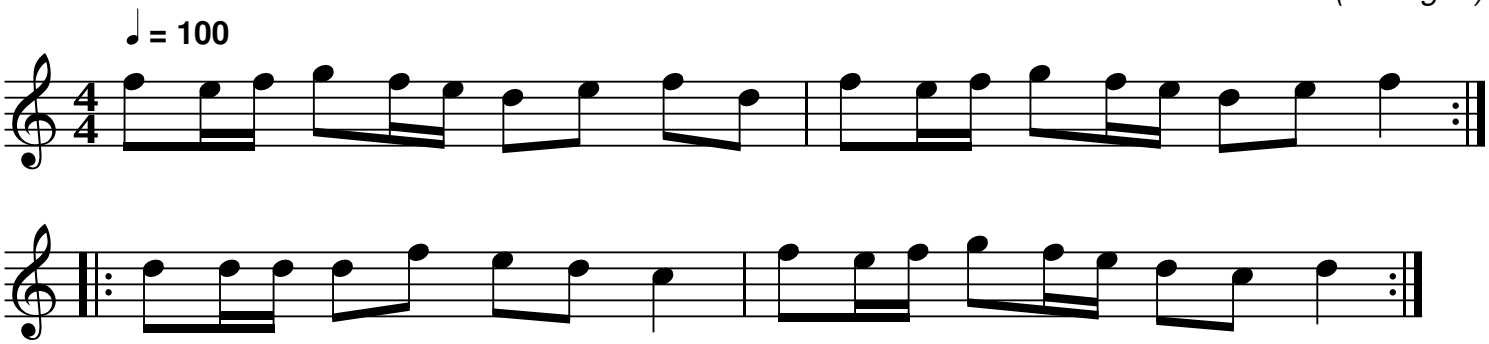

QR-Code du MP3

Notes: Partition pour piano

Transcription: Roger Négaret, novembre 2015 (roger.negaret@laposte.net)