Andro : Les Penn sardinn

Paroles de Claude Michel
Musique de Jean-Pierre Dovilliers

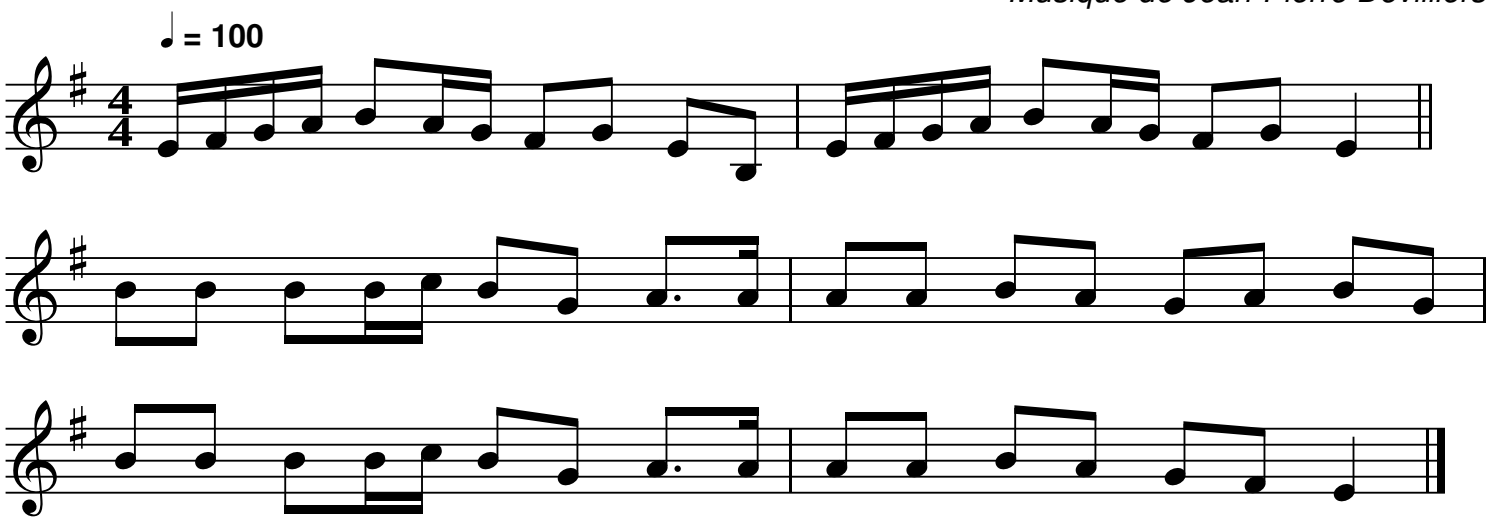

QR-Code du MP3

Notes: Partition pour piano
Transcription: Hubert Jumel, avril 2014 (hubert.jumel@gmail.com)

Andro : Les penn sardinn

Paroles et musique de Claude Michel, grève de 1924

Instrumental (refrain)

Il fait encore nuit, elles sortent et frissonnent,
Le bruit de leurs pas dans la rue résonne.

Écoutez l'bruit de leurs sabots,voilà les ouvrières d'usine,
Écoutez l'bruit de leurs sabots,voilà qu'arrivent les Penn Sardinn.

À dix ou douze ans sont encore gamines
Mais déjà pourtant elles rentrent à l'usine. *Refrain 1*

Du matin au soir nettoient les sardines
Et puis les font frire dans de grandes bassines. *Refrain 1*

Tant qu'y a du poisson il faut bien s'y faire
Il faut travailler, il n'y a pas d'horaires. *Refrain 1*

À bout de fatigue, pour n'pas s'endormir
Elles chantent en chœur, il faut bien tenir. *Refrain 1*

Malgré leur travail, n'ont guère de salaire
Et bien trop souvent vivent dans la misère. *Refrain 1*

Instrumental (couplet et refrain)

Un jour toutes ensemble ces femmes se lèvent
À plusieurs milliers se mettent en grève.

Écoutez claquer leurs sabots, écoutez gronder leur colère
Écoutez claquer leurs sabots, c'est la grève des sardinières

Après six semaines toutes les sardinières *Refrain 2*
Ont gagné respect et meilleur salaire

Dans la ville rouge, on est solidaire
Et de leur victoire les femmes sont fières. *Refrain 2*

À Douarnenez et depuis ce temps
Rien ne sera plus jamais comme avant.

Écoutez l'bruit de leurs sabots, c'en est fini de leur colère
Écoutez l'bruit de leurs sabots, c'est la victoire des sardinières.

Instrumental couplet et refrain + refrain 3 uniquement vocal (chanté par tous)