Andro : Maître de maison

Trad.
Contre-chant de Paul Le Gall (Bretagne)

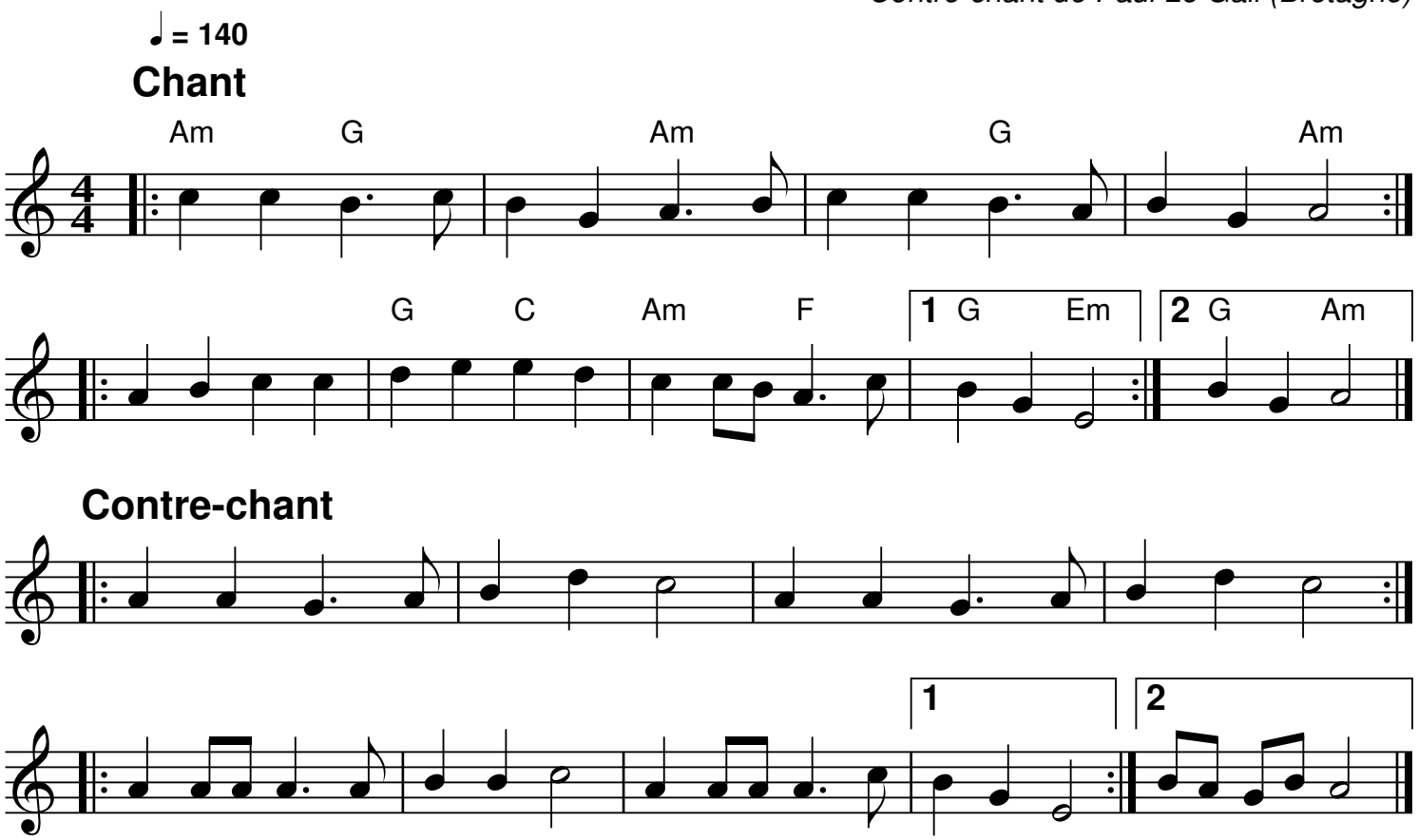

QR-Code du MP3

Notes: Partition pour piano
Transcription: Roger Négaret, 94-95 (roger.negaret@laposte.net)

Andro - Maître de maison

Bonsoir maître de maison (bis)
Et à toute la compagnie, *Lantireli relanlira* (bis)

Je suis venu ici ce soir
Pour demander votre fille

Monsieur laquelle voulez-vous ?
La grande ou bien la petite

La petite s'il vous plaît
Car elle est la plus jolie

La grande est au coin du feu
Elle pleure, elle soupire

Ma fille pourquoi pleurez-vous ?
Demain vous serez mariée

Avec un riche marchand
Un marchand de mort subite

Il les vend toutes à Bordeaux
À cheval sur une barrique

Bonsoir maître de maison
Et à toute la compagnie

Je suis venu chez vous ce soir
C'est pour danser et pour rire