Andro de Pluherlin

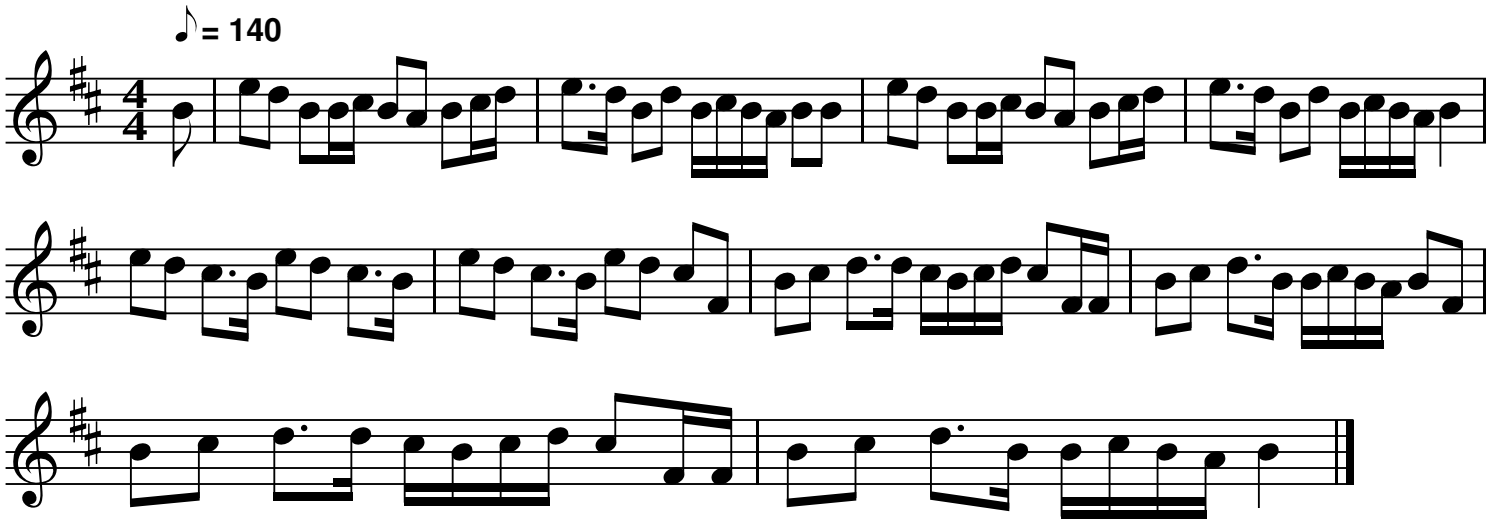

C’est en dix ans, la bell’ dites-moi
Ce qui fait danser ma mie auprès de moi (bis)
Le sais-tu bien ? Oui, je le sais
As-tu les clés ? Oui, je les ai
C’est la rosée du joli mois de mai
Là qui fait danser ma mie auprès de moi (bis)

QR-Code du MP3