# Aubinoise atypique

*Trad.*
*Arrangement et paroles de Christian Talbot (Bretagne)*

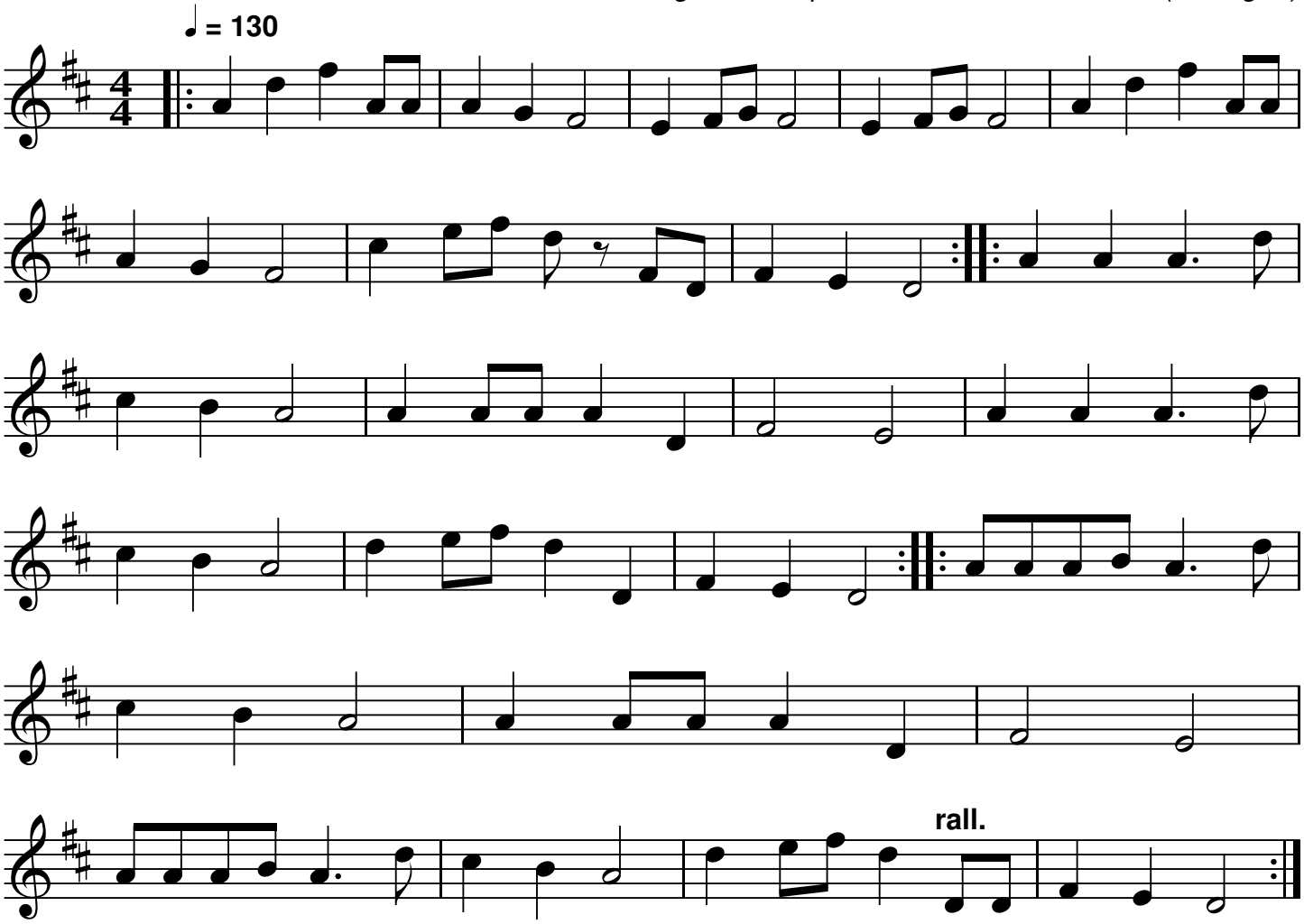


QR-Code du MP3

*Notes: Partition pour clarinette Sib*
*Transcription: Roger Négaret, décembre 2018 (roger.negaret@laposte.net)*