Avant-deux de Bazouges : Suite d'airs

Trad. (Bretagne)

♩ = 100

Déshabille-toi

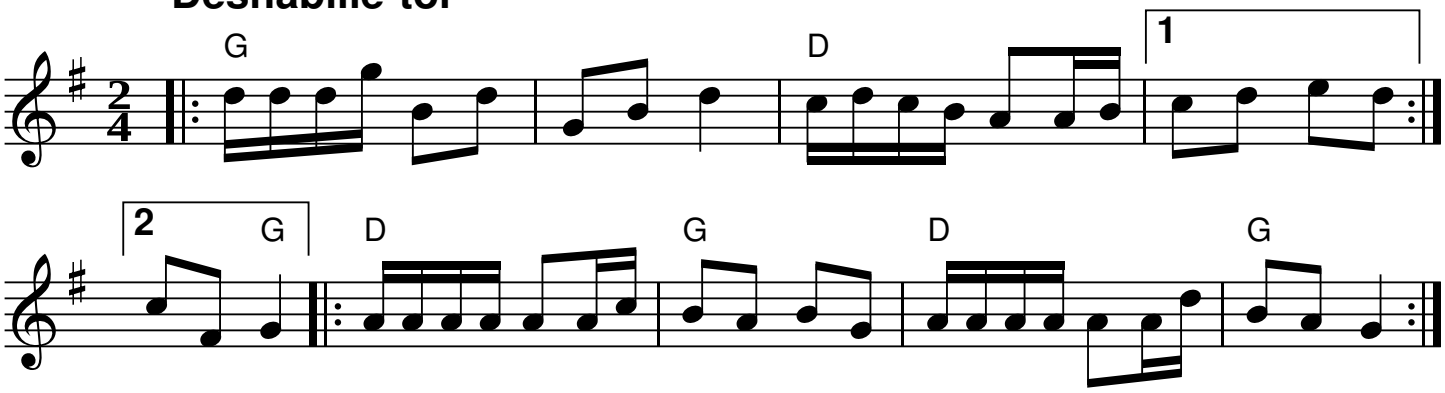

♩. = 100

Titine

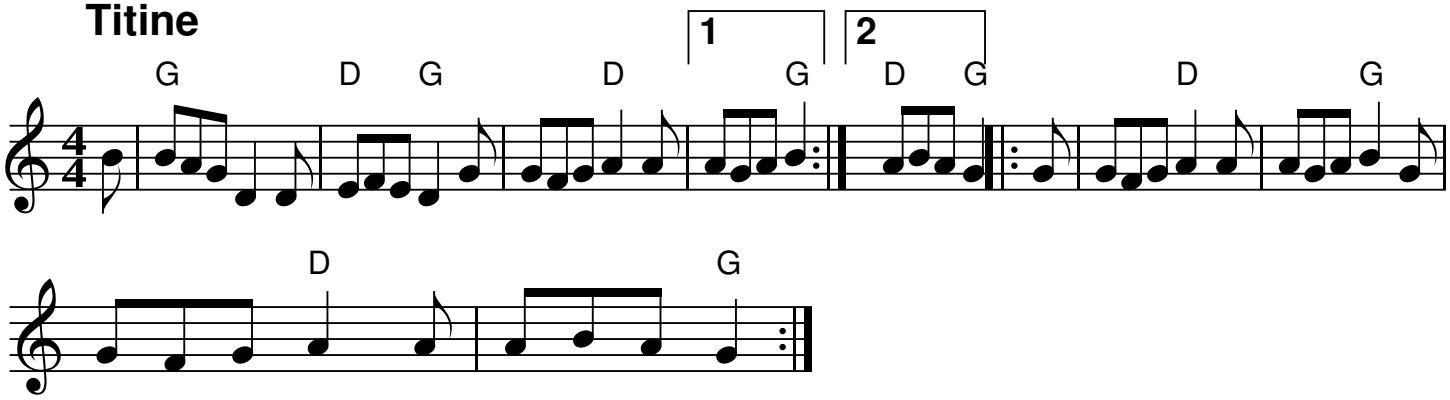

♩ = 120

Je n'peux plus danser

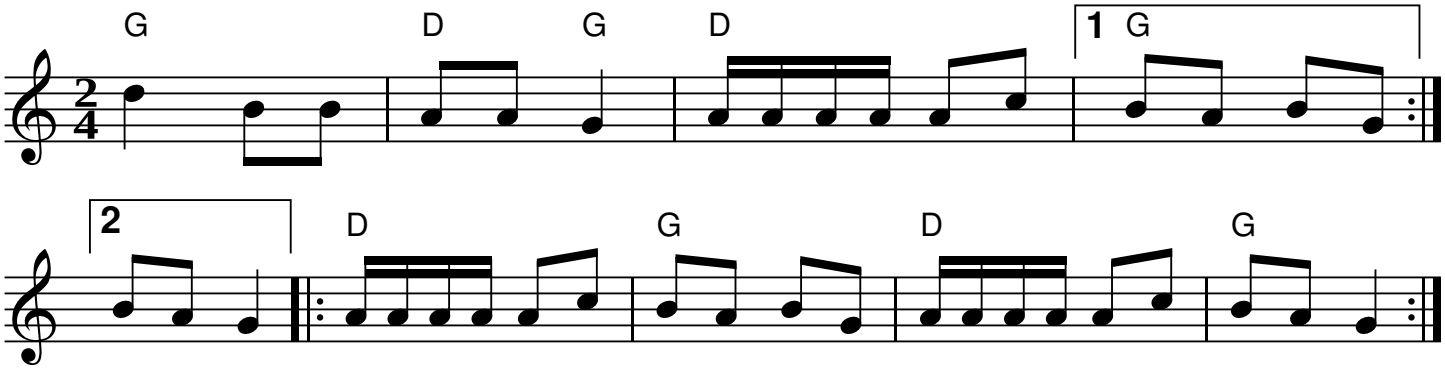

♩. = 120

Sans mon curé

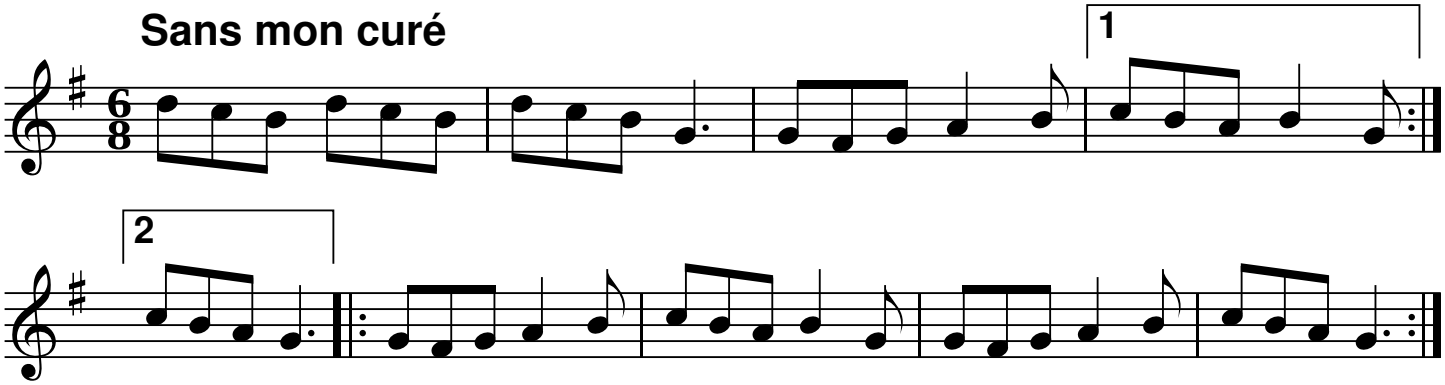

♩. = 120

Le curé de Rimoux

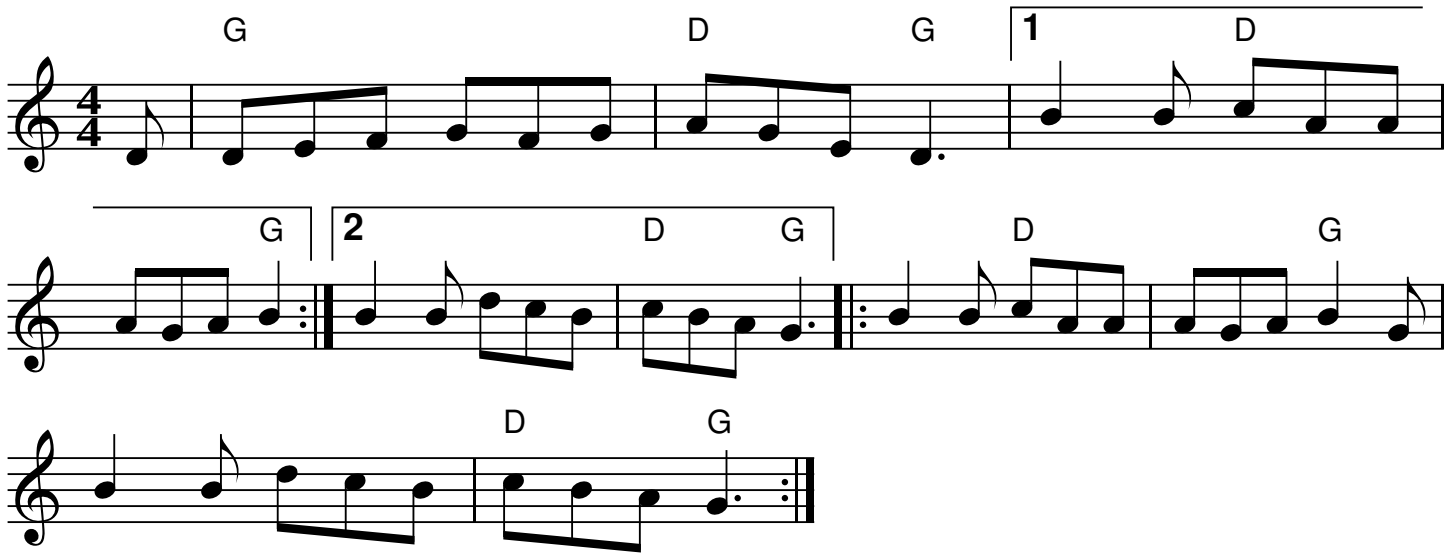

♩ = 120

Le f'ras-tu

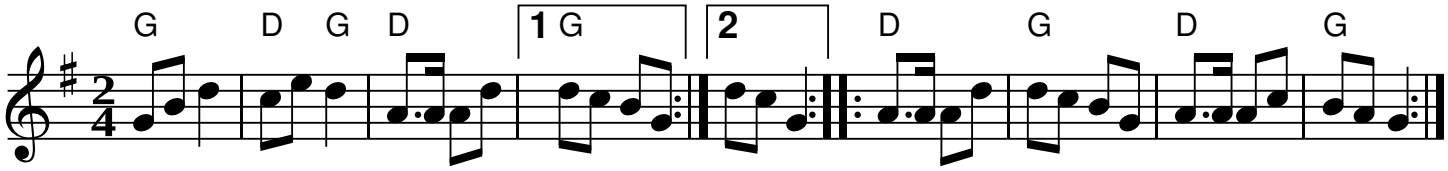

♩ = 120

Ma grand-mère

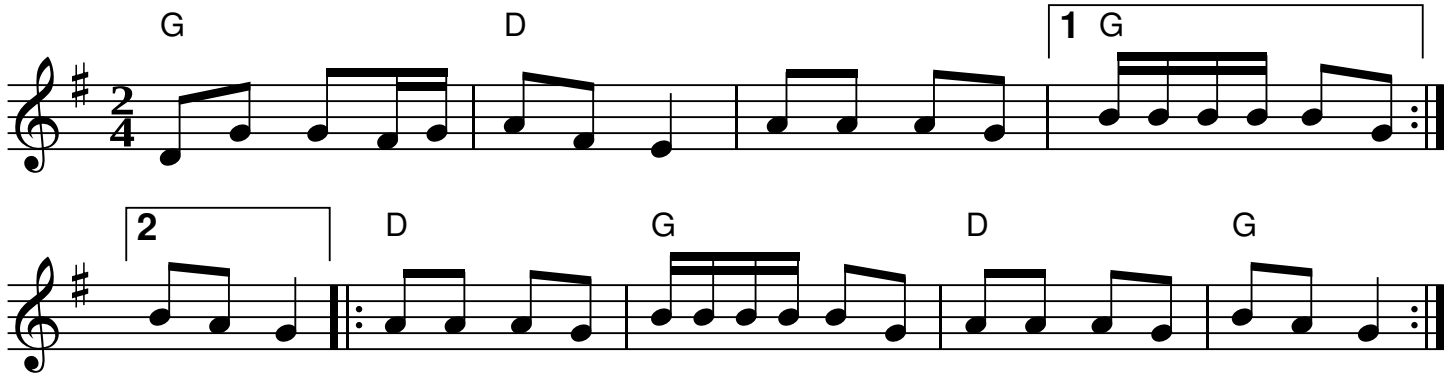

QR-Code du MP3

Notes: Partition pour piano

Transcription: Roger Négaret, 94-95 (roger.negaret@laposte.net)

Avant-deux de Bazouges

Déshabille-toi

Déshabille-toi, couche-toi, j't'aime bien,
Nous nous marierons la semaine prochaine,
Déshabille-toi, couche-toi, j't'aime bien,
Nous nous marierons la semaine qui vient
Nous nous marierons la semaine prochaine, |
Nous nous marierons la semaine qui vient. | bis

Titine

Titine allons-y, Titine allons-là,
La fougère est grande, la fougère est grande,
Titine allons-y, Titine allons-là,
La fougère est grande, personne nous verra.
La fougère est grande, la fougère est grande, |
La fougère est grande, personne nous verra. | bis

Le f'ras-tu

Le f'ras-tu comme tu l'dis, pard'sous les ridiaux la belle,
le f'ras-tu comme tu l'dis, pard'sous les ridiaux du lit.
Pard'sous les ridiaux la belle, pard'sous les ridiaux du lit. | bis

Oui je l'frai comme j'l'dis, pard'sous les ridiaux la belle,
Oui je l'frai comme j'l'dis, pard'sous les ridiaux du lit.
Pard'ssous les ridiaux la belle, pard'sous les ridiaux du lit. | bis

Dans l'bas d'not' champ

Dans l'bas d'not' champ y'a un couvent,
Ah je ne sais si ma mie, si ma belle
Dans l'bas d'not' champ y'a un couven,t
Ah je ne sais si ma mie est dedans.
Ah je ne sais si ma mie, si ma belle, |
Ah je ne sais si ma mie est dedans. | bis

Là-bas dans not' champ

Là-bas dans not' champ y'a du froment,
Tout l'monde me dit ma mie ma mignonne
Là-bas dans not' champ y'a du froment,
Tout l'monde me dit ma mie est dedans.
Tout l'monde me dit ma mie ma mignonne, |
Tout l'monde me dit ma mie est dedans. | bis

Ma grand-mère

Ma grand-mère m'avait toujours dit,
De n'point jouer à tiquetiquetac,
Ma grand-mère m'avait toujours dit,
De n'point jouer à touche-nombril.
De n'point jouer à tiquetiquetac |
De n'point jouer à touche-nombril (à frotte-nombril) | bis

Djé Djé dans le bas du pré

Djé Djé dans le bas du pré j'entends le rossignol qui chante |
Djé Djé dans le bas du pré j'entends le rossignol chanter | bis
J'entends le Ri, j'entends le Ro, j'entends le rossignol qui chante
J'entends le Ri, j'entends le Ro, j'entends le rossignol chanter

Les rats-rats

Les rats-rats, les souris ris-ris,
Ont fait l'tapage dans ma chambre,
Les rats-rats, les souris ris-ris,
Ont fait l'tapage toute la nuit.
Ont fait l'tapage dans ma chambre, |
Ont fait l'tapage toute la nuit. | bis

Sous les sapins du Pinsonnet

Sous les sapins du Pinsonnet, c'est là qu'il fallait rire et rire,
Sous les sapins du Pinsonnet, c'est là qu'il fallait rigoler.
C'est là qu'il fallait rire et rire, |noms.txt.save noms.txt.save~
c'est là qu'il fallait rigoler | bis

Ma serpette

En avant deux ma serpette est perdue,
N'y a plus que l'manche, n'y a plus que l'manche,
En avant deux ma serpette est perdue,
N'y a plus que l'manche qui ne tient bientôt plus.
N'y a plus que l'manche, n'y a plus que l'manche, |
N'y a plus que l'manche qui ne tient bientôt plus. | bis

Joli mois de mai

Joli mois de mai, quand reviendras-tu,
M'apporter des feuilles, m'apporter des feuilles,
Joli mois de mai, quand reviendras-tu,
M'apporter des feuilles pour m'torcher le cul.
M'apporter des feuilles, m'apporter des feuilles, |
M'apporter des feuilles pour m'torcher l'cul. | bis

Je n'peux plus danser

Ah je n'peux plus danser,
J'ai le maniement des reins mesdames,
Ah je n'peux plus danser,
J'ai le maniement des reins cassé.
J'ai le maniement des reins mesdames, |
J'ai le maniement des reins cassé | bis

Ah je n'peux plus danser,
J'ai le maniement des pieds, des jambes,
Ah je n'peux plus danser,
J'ai le maniement des pieds cassé.
J'ai le maniement des pieds mesdames, |
J'ai le maniement des pieds cassé | bis

Ah je n'peux plus danser,
Mon soulier m'chatouille, chatouille
Ah je n'peux plus danser,
Mon soulier m'chatouille le pied.
Mon soulier m'chatouille chatouille, |
Mon soulier m'chatouille le pied. | bis

Tout p'tit bonhomme qu'je suis

Tout p'tit bonhomme qu'je suis,
J'ai la manivelle, j'ai la manivelle
Tout p'tit bonhomme qu'je suis,
J'ai la manivelle raide comme du buis.
J'ai la manivelle, j'ai la manivelle, |
J'ai la manivelle raide comme du buis | bis

Y'a 10 pies dans l'poirier

Y'a 10 pies dans l'poirier, j'entends le rossignol qui chante
Y'a 10 pies dans l'poirier, j'entends le rossignol chanter.
J'entends le rossignol qui chante, |
J'entends le rossignol chanter. | bis

Mets ta main, ta p'tite main

Mets ta main, ta p'tite main, ta main, ta main dans la mienne
Mets ta main, ta p'tite main, mets ta p'tite main dans ma main.
Mets ta p'tite main dans la mienne, |
Mets ta p'tite main dans ma main. | bis
(Mets ta p'tite main sur mes reins)

Apportez à baille aux sonnous

Apportez à baille aux sonnous,
L'haleine y manque, l'haleine y manque,
Apportez à baille aux sonnous,
L'haleine y manque à tous les coups.
L'haleine y manque, l'haleine y manque, |
L'haleine y manque à tous les coups. | bis

En faut-y cor' du rôti

En faut-y cor' du rôti, pour nous y mettre, pour nous y mettre
En faut-y cor' du rôti, pour nous y mettre en appétit.
Pour nous y mettre, pour nous y mettre, |
Pour nous y mettre en appétit. | bis

Mettez du foin dans les ratiaux

Mettez du foin dans les ratiaux, veïci les ânes, veïci les ânes,
Mettez du foin dans les ratiaux, veïci les ânes à qui n'en faut.
Veïci les ânes, veïci les ânes, veïci les ânes à qui n'en faut. (bis)

Mon p'tit fère haose

Mon p'tit fère haose, ma que j'vois la fumée volante
Mon p'tit fère haose, ma que j'vois la fumer voler.
Que j'vois la fumée volante, que j'vois la fumée voler. (bis)

Petit frère haose, ma que j'vaye les filles de la Lande
Petit frère haose, ma que j'vois les filles de launay (d'Acigné)
Que j'vaye les filles de la Lande, |
Que j'vaye les filles de launay (d'Acigné). | bis

Dans la lande à P'tit Roger

Dans la lande à P'tit Roger, y'a des carottes, y'a des carottes,
Dans la lande à P'tit Roger, y'a des carottes et des navets.
Y'a des carottes, y'a des carottes, |
Y'a des carottes et des navets. | bis

En passant par l'Arguenon

En passant par l'Arguenon j'ai mis les cordes, j'ai mis les cordes,
En passant par l'Arguenon j'ai mis les cordes à mon violon.
J'ai mis les cordes, j'ai mis les cordes, |
J'ai mis les cordes à mon violon. | bis

Regardez-les les vilains cochons

Regardez-les les vilains cochons,
Comme ils s'y roulent, comme ils s'y roulent
Regardez-les les vilains cochons,
Comme ils s'y roulent le cul dans l'bouillon
Comme ils s'y roulent, comme ils s'y roulent |
Comme ils s'y roulent le cul dans l'bouillon | bis

Ton p'tit doigt

Tu m'le mets, je l'sens bien ton petit doigt qui me chatouille
Tu m'le mets, je l'sens bien ton petit doigt qui m'fait du bien
Ton p'tit doigt qui me chatouille, |
Ton p'tit doigt qui m'fait du bien | bis

Chatouille-la

Chatouille-la, chatouille-la, chatouille-la là,
Tu verras comme ça la f'ra rire
Chatouille-la, chatouille-la, chatouille-la là,
Tu verras comme elle rigolera
Tu verras comme ça la f'ra rire, |
Tu verras comme elle rigolera | bis

Ton cotillon

Y'a ti longtemps que ton cotillon traîne,
Y'a ti longtemps que ton cotillon pend
L'année dernière il traînait par derrière, |
L'année d'avant il traînait par devant (Balancez) | bis

J'y mène mon chien

J'y vas, j'y viens, j'y mène mon chien,
Valent-ils mieux les siens qui sont riches ?
J'y vas, j'y viens, j'y mène mon chien,
Valent-ils mieux les siens qui n'ont rien ?
Valent-ils mieux les siens qui sont riches ? |
Valent-ils mieux les siens qui n'ont rien ? | bis

Cueillir le lin

Cueillir le lin, belle, cueillir le lin,
Tant qu'il y aura du chanvre, du chanvre,
Cueillir le lin, belle, cueillir le lin,
Yant qu'il y aura du grain dans le lin.
Tant qu'il y aura du chanvre, du chanvre, |
Tant qu'il y aura du grain dans le lin. | bis

À tantôt, la belle

À tantôt, la belle à tantôt, et j't'y caresse, et j't'y caresse
À tantôt, la belle à tantôt, et j't'y caresserai comme il faut
Variante : Et j't'y caresserai l'bas du dos.

Nous n'irons plus dans les bois

Nous n'irons plus ma p'tite Jeannette,
Nous n'irons plus tous les deux dans les bois,
Nous n'irons plus ma p'tite Jeannette,
Car papa et maman ne veulent pas.
On y va deux, y va deux, y va deux,
On y va deux, on revient trois.

La chatte à monsieur le curé

C'est la chatte à monsieur le curé,
Qui n'est pas cor', qui n'est pas cor',
c'est la chatte à monsieur le curé,
Qui n'est pas cor' tout net écourtée.

Monsieur le curé

Monsieur le curé ça n'ira pas bien,
Vous couper la queue à nos poules,
Monsieur le curé ça n'ira pas bien,
Faut couper la loche à vot' chien.

Le curé de Rimoux

Monsieur le curé de Rimoux nous a dit,
Qu'il fallait dérouiller nos affaires,
Monsieur le curé de Rimoux nous a dit,
Qu'il fallait dérouiller nos outils.
Qu'il fallait dérouiller nos affaires, |
Qu'il fallait dérouiller nos outils. | bis

Sans mon curé

Sans mon cu, sans mon cu, sans mon curé,
Tout le vi, tout le vi, tout le village,
Sans mon cu, sans mon cu, sans mon curé,
Tout le village serait brûlé.
Tout le vi, tout le vi tout le village, tout le village serait brûlé (bis)