Avant-deux du petit bonhomme

Trad. (Bretagne)

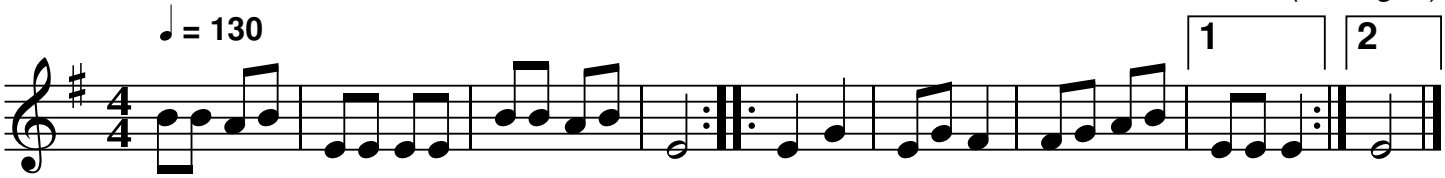

QR-Code du MP3

Notes: Partition pour piano

Transcription: Roger Négaret, février 2024 (roger.negaret@gmail.com)