Avant-deux de Pléhérel

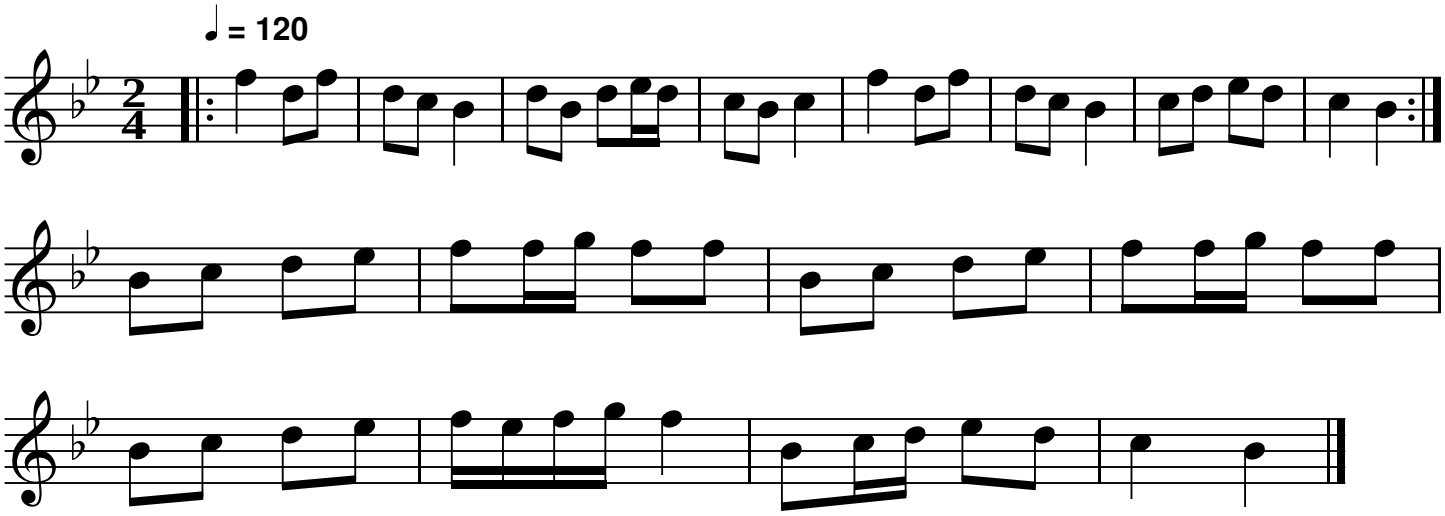

QR-Code du MP3

Source: Gallo Tonic
Notes: Partition pour piano
Transcription: Roger Négaret, décembre 2014 (roger.negaret@laposte.net)