Avant-deux de travers P4

Trad.

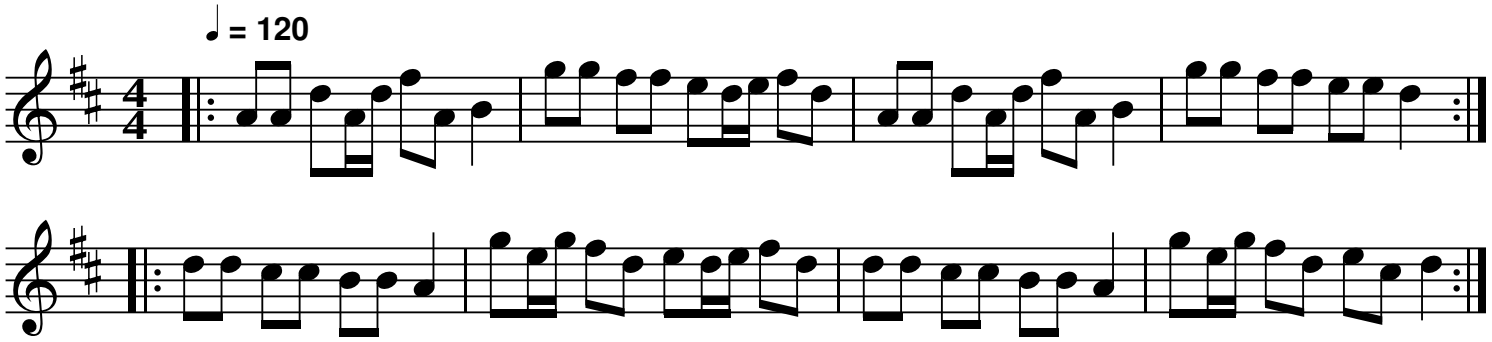

QR-Code du MP3

Notes: Partition pour clarinette Sib
Transcription: Groupe P4, octobre 2003 (philippe.berbe@tele2.fr, tammkreiz.com)