Demi-tour de Noirmoutier

Trad.

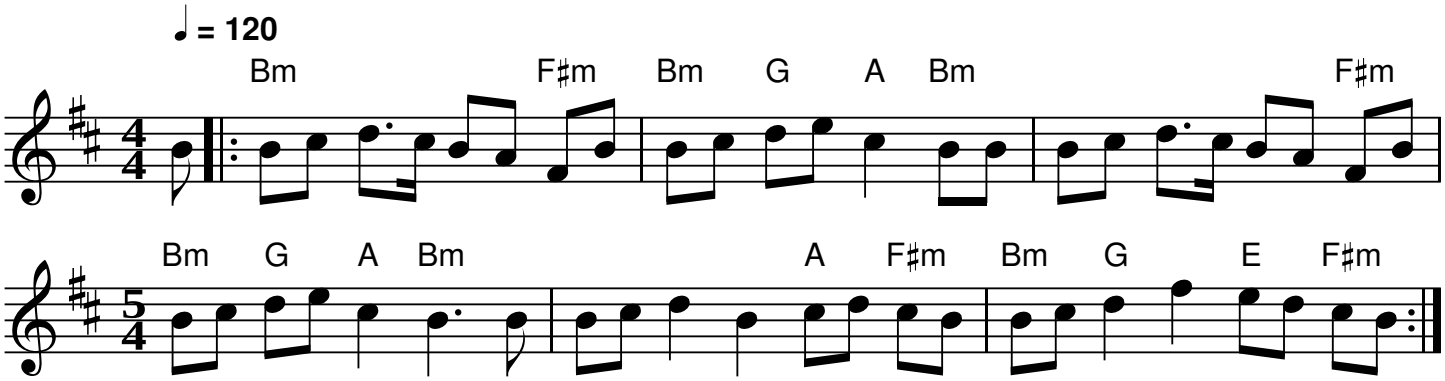

QR-Code du MP3

Notes: Partition pour clarinette Sib
Transcription: Roger Négaret janvier 2024 (roger.negaret@gmail.com)