Gavotte : Dañs ar podoù fer

Trad. (Bretagne)

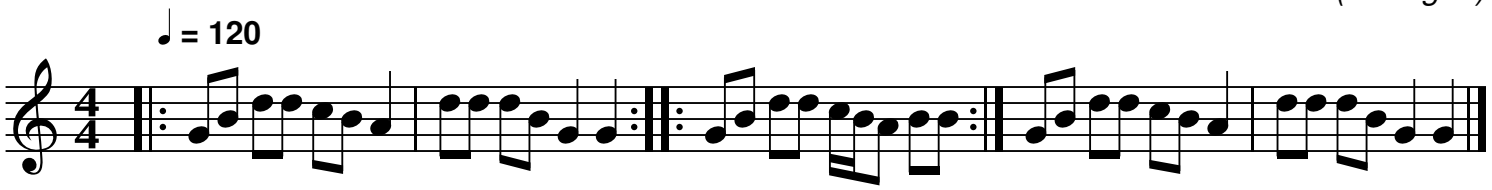

Meus ket ken nemet pemp miz,
Na dans ar podou-fer
Meus ket ken nemet pemp miz,
Na dans ar podou-fer

Da roulan ma yaouankiz,
Dans ar podou-fer komer
Dans ar podou-fer komer,
Tournez en arrière

per miz ... tri miz ...
daou viz ... ur viz.

Notes: Partition pour piano
Transcription: Roger Négaret, 94-95 (roger.negaret@laposte.net)