Kas a barh : Revenant du bourg de Loudia

Trad. (Bretagne)

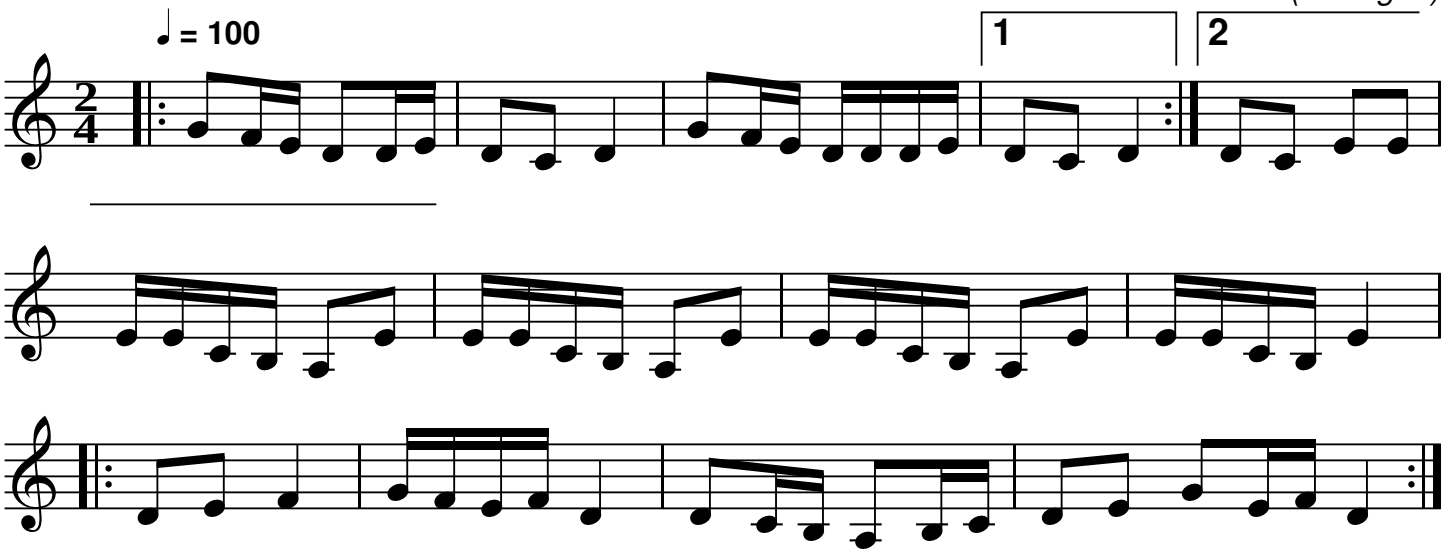

QR-Code du MP3

Notes: Partition pour piano

Transcription: Roger Négaret, 95 (roger.negaret@laposte.net)

Kas a barh - Revenant du bourg de Loudia

En revenant du bourg de Loudia, |
Vain nom de dia, m'y fallait travailla | bis

Nous vous recommandons,
Des robes et des jupons,
Des fourchettes et des plats,
Des cuillers avec ça ;
Parouillou, parouillou mesdames, |
falariva, larouchta, you youp parouillou | bis

En revenant du bourg d'Acigné,
vain nom de dié, m'y fallait travaillé

En revenant du bourg d'Nouvoitou,
vain nom de diou, m'y fallait travailliou

En revenant du bourg d'Saint Beurieu,
vain nom de dieu, m'y fallait travailleu

...