Dans kef

Trad. (Bretagne)

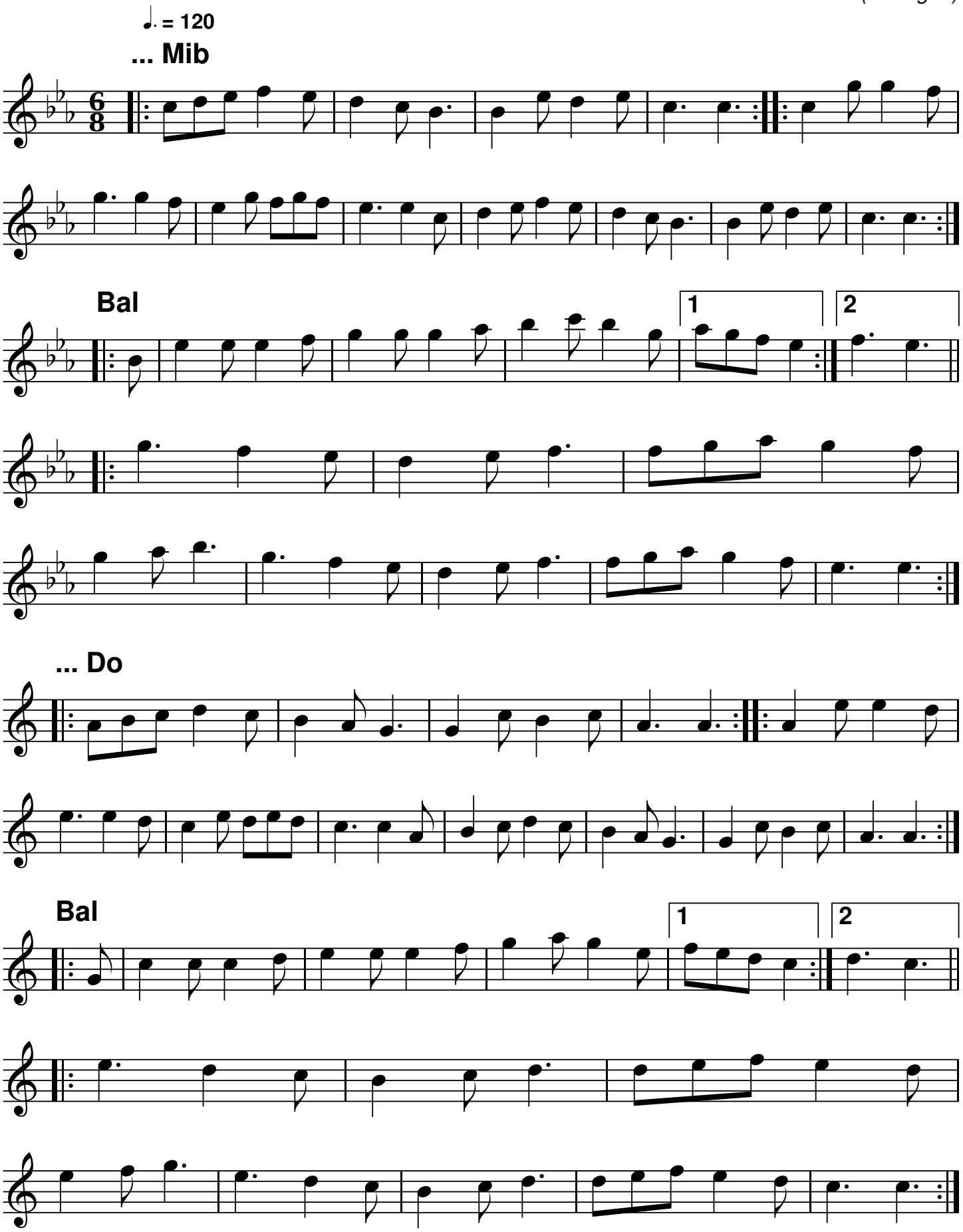

QR-Code du MP3

Notes: Partition pour piano
Transcription: Roger Négaret, janvier 2013 (roger.negaret@laposte.net)