# Klezmer : Adon Olam IV

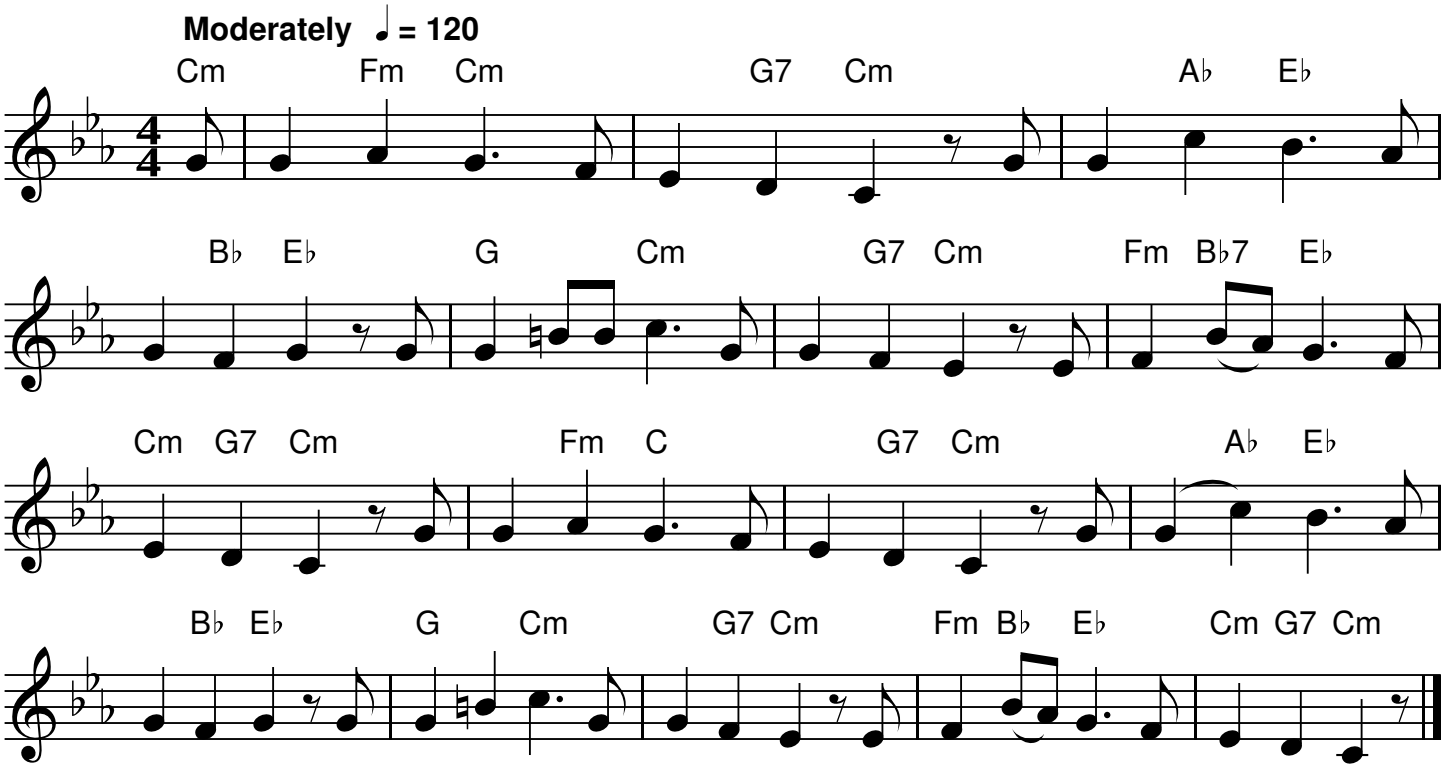


QR-Code du MP3

*Source: The jewish fake book*
*Notes: Partition pour clarinette Sib*
*Transcription: Roger Négaret, août 2010 (roger.negaret@laposte.net)*