Klezmer : Ale brider

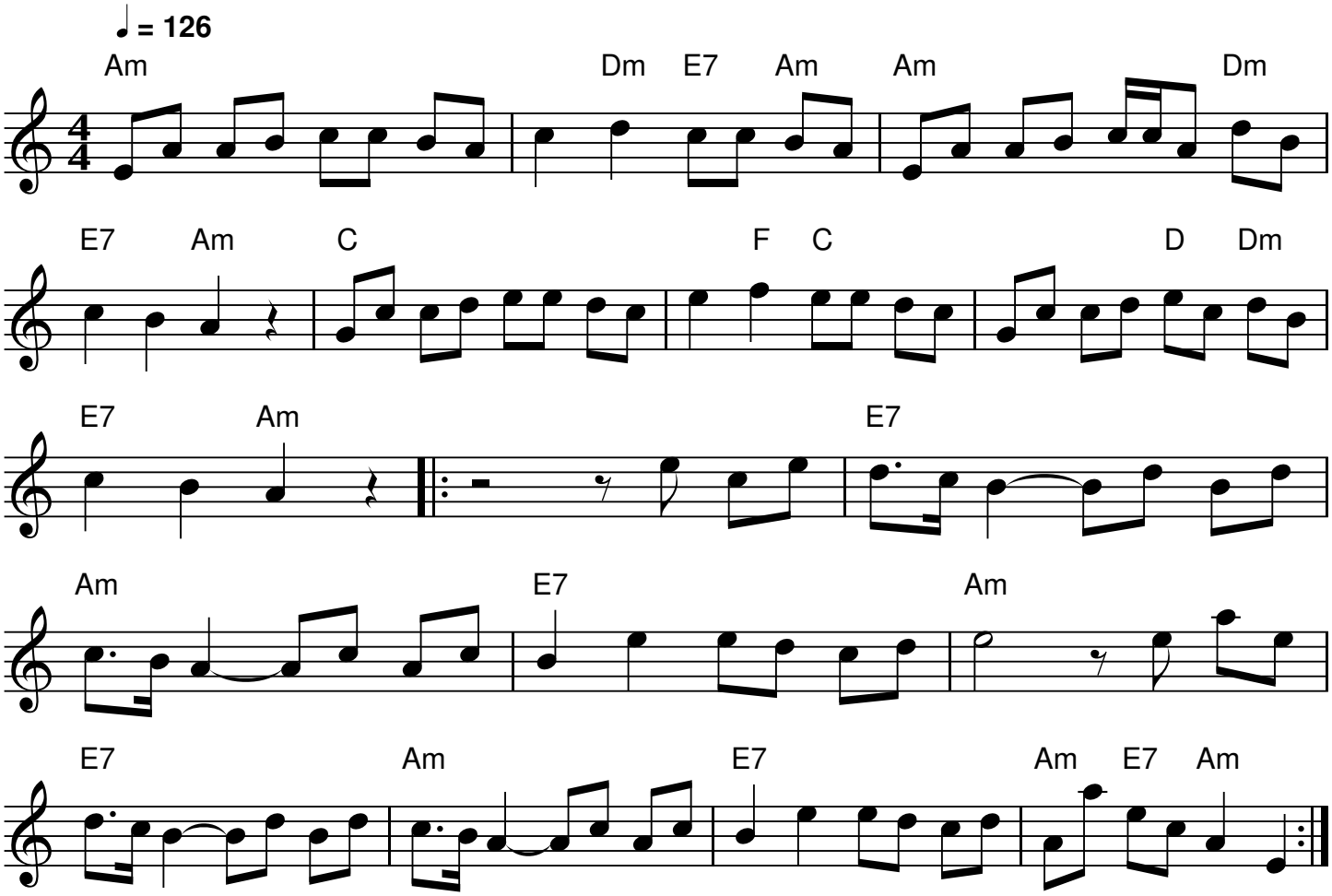

QR-Code du MP3

Notes: Partition pour piano

Transcription: Roger Négaret, août 2010 (roger.negaret@laposte.net)