# Klezmer : Araber tantz

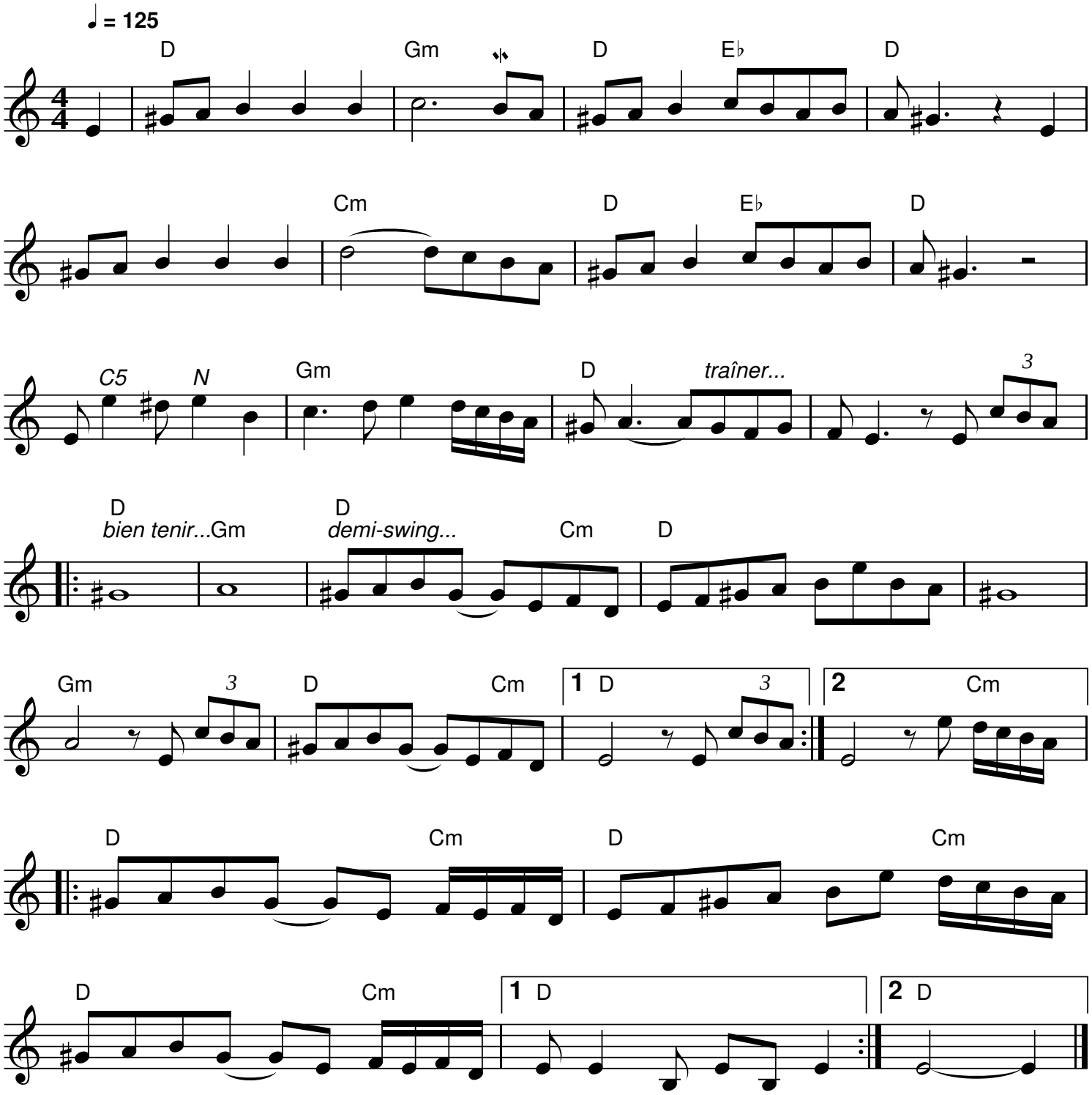


*Source: www.manchesterklezmer.org*
*Notes: Partition pour piano*
*Transcription: Roger Négaret, août 2010 (roger.negaret@laposte.net)*