Kost ar ch’oat : Bagad Cesson-Sévigné

A

A,B : Christophe Le Martret, C : Toniou Breizh Izel (Bretagne)

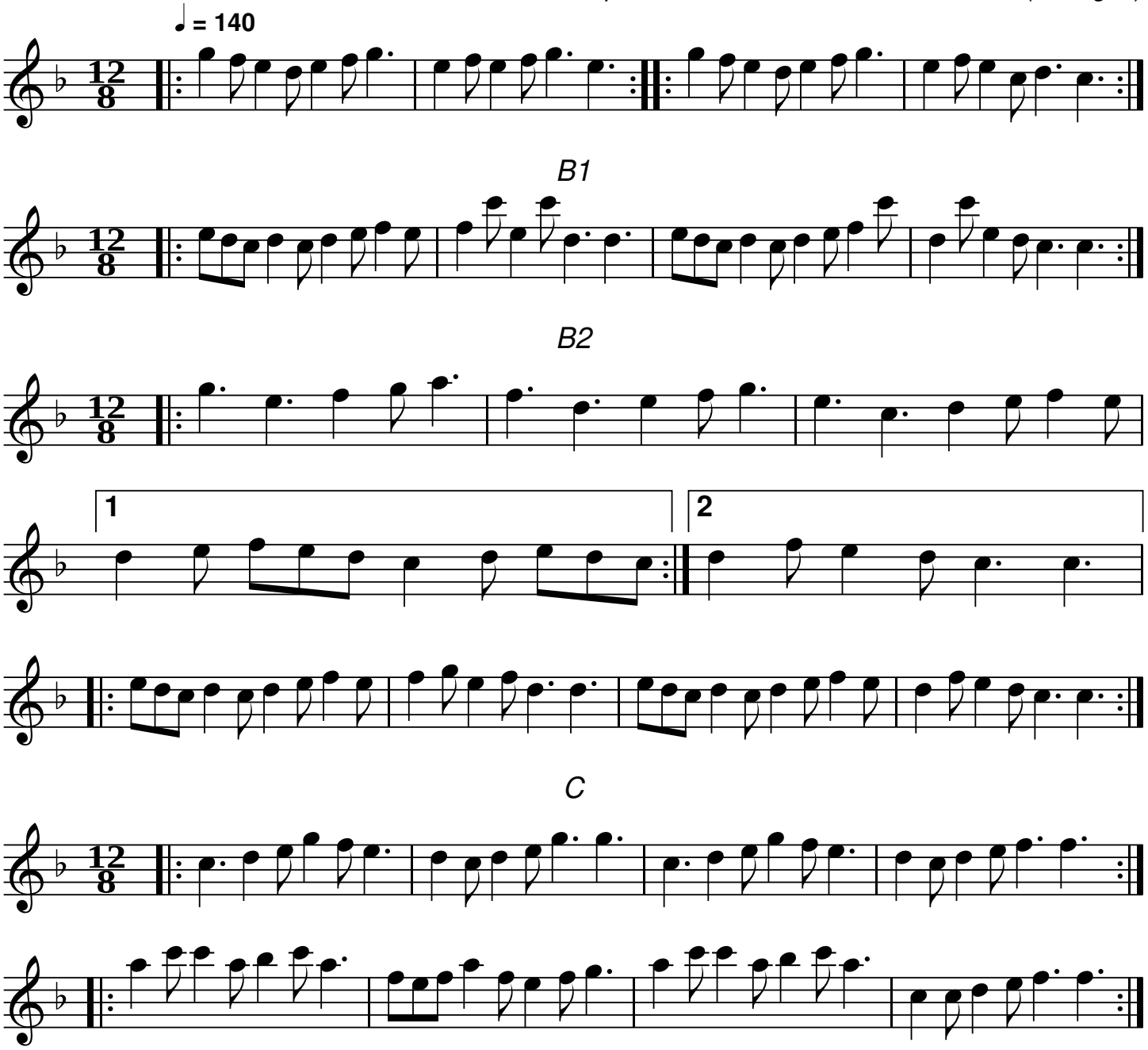

QR-Code du MP3

Source: Bagad Cesson Sévigné
Notes: Partition pour clarinette Sib
Transcription: Roger Négaret (roger.negaret@laposte.net) (Décembre 98)