Laridé : Au bord de la fontaine

Trad.

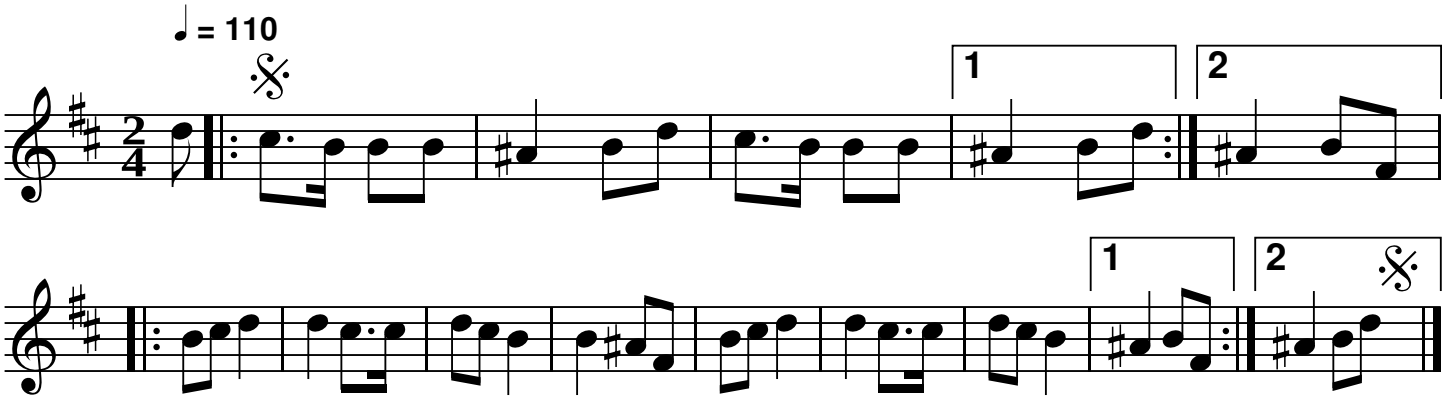

QR-Code du MP3

Notes: Partition pour clarinette Sib

Transcription: Roger Négaret, décembre 2017 (roger.negaret@laposte.net)

Laridé : Au bord de la fontaine

Introduction musicale = les 2 premières lignes

Au bord de la fontaine |
La belle m'a dondaine | bis

Au joli mois de mai |
La belle m'a lalala |
Au joli mois de mai |
La belle m'a dondé | bis

Sur la branche d'un chêne
La belle m'a dondaine

Beau rossignol chantait
La belle m'a lalala
Beau rossignol chantait
La belle m'a dondé

Chante rossignol chante
La belle m'a dondaine

Si tu as le cœur gai
La belle m'a lalala
Si tu as le cœur gai
La belle m'a dondé

Le mien n'est pas de même
La belle m'a dondaine

Il est bien affligé
La belle m'a lalala
Il est bien affligé
La belle m'a dondé

Pierre mon ami Pierre

La belle m'a dondaine

En mer s'en est allé
La belle m'a lalala
En mer s'en est allé
La belle m'a dondé

Pour un bouquet de roses
La belle m'a dondaine

Que je lui refusai
La belle m'a lalala
Que je lui refusai
La belle m'a dondé

Je voudrais que la rose
La belle m'a dondaine

Fut encore au rosier
La belle m'a lalala
Fut encore au rosier
La belle m'a dondé

Et que mon ami Pierre
La belle m'a dondaine

Fut encore à m'aimer
La belle m'a lalala
Fut encore à m'aimer **(tous)**
La belle m'a dondé