Laridé : Cocktail diatonique

Ronan Robert (Bretagne)

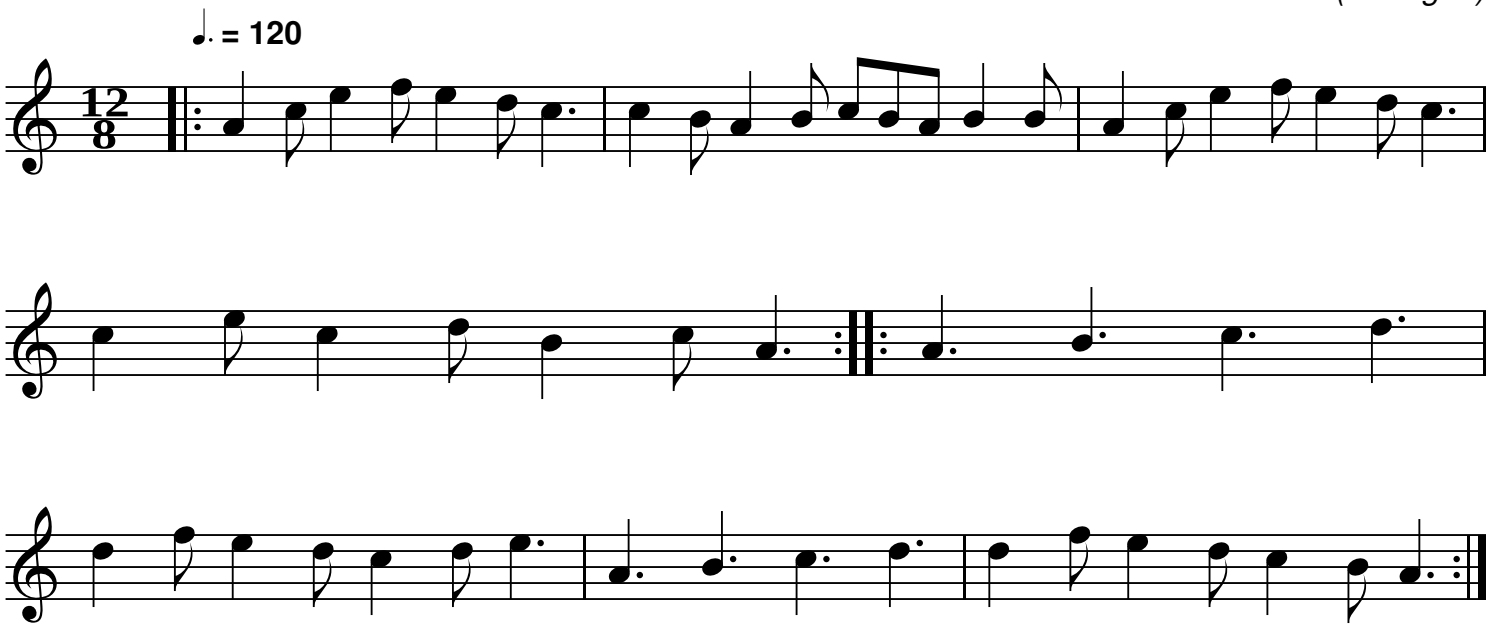

Notes: Partition pour piano

Transcription: Roger Négaret, novembre 2015 (roger.negaret@laposte.net)