Laridé de Lanrivoaré : À Saint Pabu

Trad.

... en Do

♩ = 110

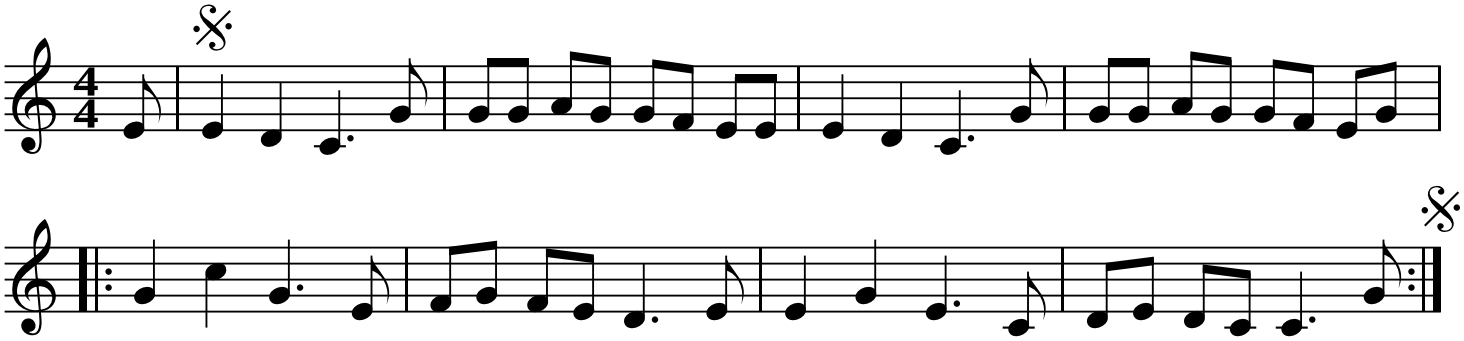

... en Sol

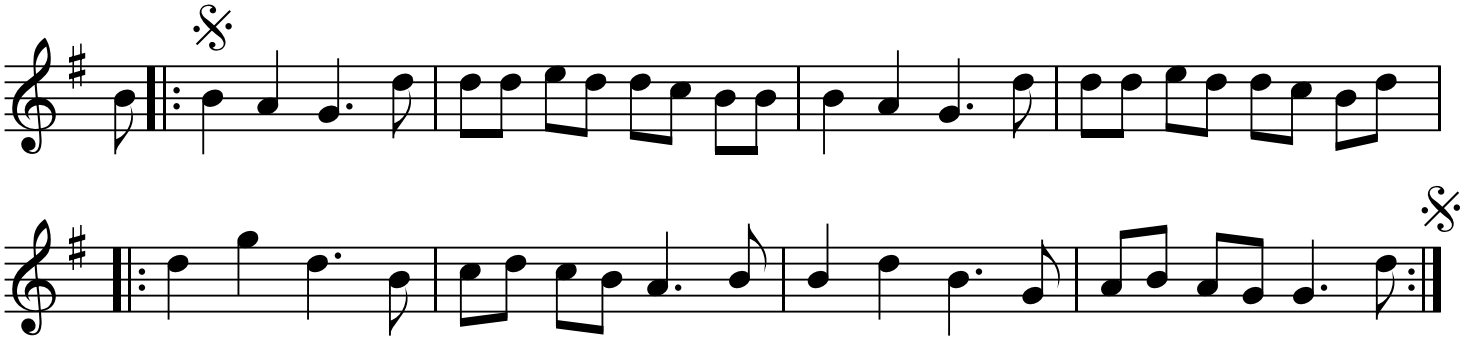

QR-Code du MP3

Notes: Partition pour piano

Transcription: Roger Négaret, septembre 2013 (roger.negaret@laposte.net)

Laridé de Lanrivoaré : À Saint Pabu

Traditionnel

1. À Saint Pabu y'a une tant jolie fille (bis)
   Elle est si belle, si parfaite en beauté |
   Qu'elle a charmé le cœur d'un marinier | bis

2. Beau marinier, monte-moi dans la chambre
   Dedans la chambre, oh oui j't'y monterai |
   Un anneau d'or au doigt j't'y passerai | bis

3. Un anneau d'or, cela n'est point grand chose
   J'aimerai ben mieux assise auprès de vous
   Cela m'en paraîtrai encore plus doux

4. Et quand ils furent tous deux dedans la chambre
   Ce n'était plus que des caressements
   Entre la belle et son fidèle amant

5. Un autre aimant est à la porte, écoute
   Levant les yeux, les bras de vers les cieux
   Disant grand dieu que je suis malheureux

6. D'avoir aimé une aussi jolie fille
   D'avoir aimé, caressé si souvent
   Et à présent la v'là changée d'aimant

Musique (1tour)

7. J'y ferais faire un beau bouquet de roses
   Bouquet de roses et garni de jasmin
   Où les aimants y passeront leur chagrin.

8. Va t'en chagrin, va t'en mélancolie
   Va t'en chagrin et ne vient plus chez moi
   Puisque Mamie s'est refusé à moi.