Laridé : La poule à Colin

Trad. (Bretagne)

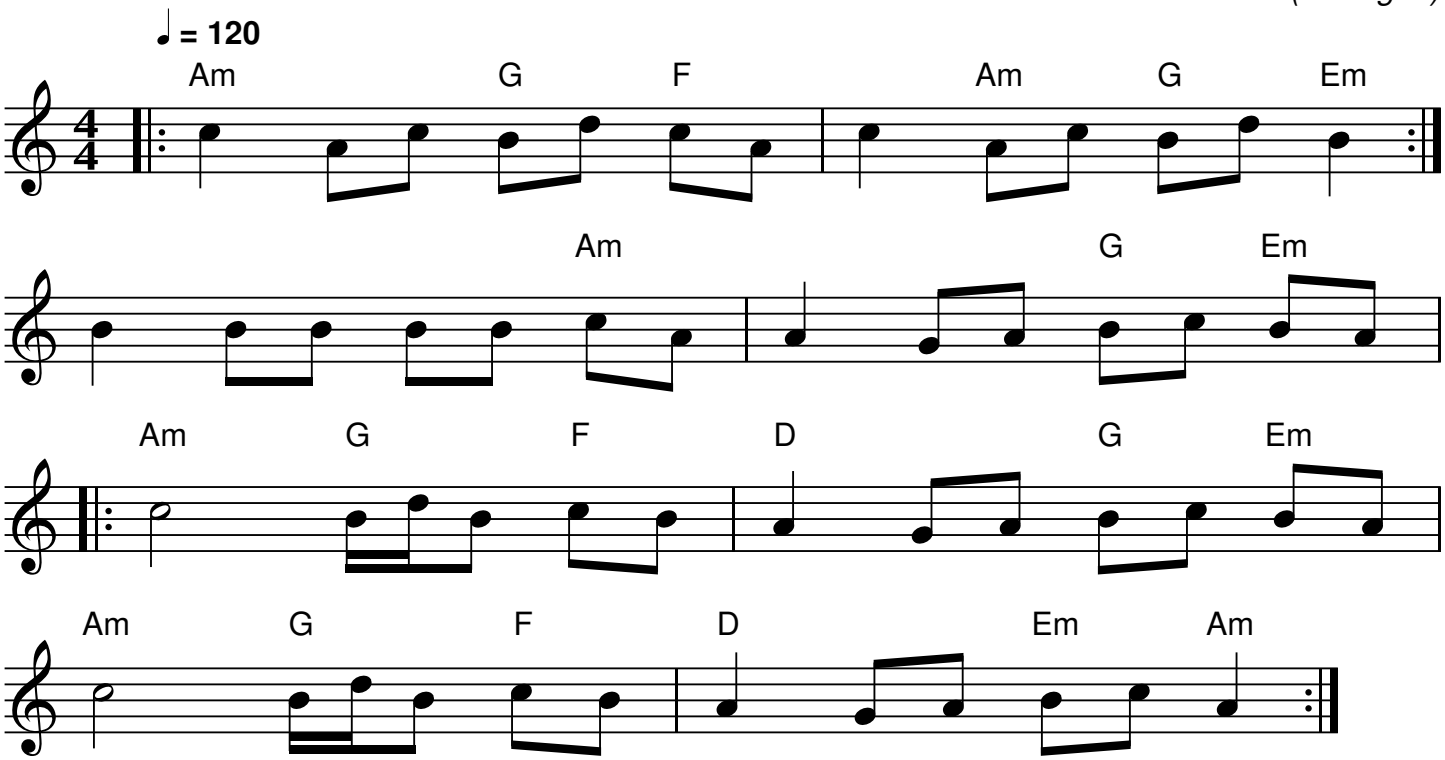

QR-Code du MP3

Notes: Partition pour piano

Transcription: Roger Négaret, 94-95 (roger.negaret@laposte.net)

Laridé - La poule de Colin

Colin a une poule, qui pond tous les matins (bis)
A été faire sa ponte dans la cour à Martin

Sur l'eau, sur la rivière, sur le bord de la mer
Sur l'eau, sur la rivière, sur le bord du vaisseau.

Martin a pris sa fourche, lui a cassé les reins (bis)
En fit une fricassée pour le dimanche matin.

Tout l'monde de la paroisse est v'nu saucer son pain
Ainsi qu'monsieur le curé qu'est venu saucer le sien.

Trouva la sauce si bonne, qu'il y trempa les mains
Les mains bien jusqu'aux coudes, des coudes jusqu'aux reins

Il fit manquer la messe à tous ses paroissiens
À toutes ces bonnes vieilles, qui en ont tant besoin.

À toutes ces bonnes p'tites vieilles qui en ont tant besoin
Ainsi finit l'histoire , de la poule à Colin.