Laridé : Suite Termen

Trad. (Bretagne)

♩ = 110

Laridé... coiffant

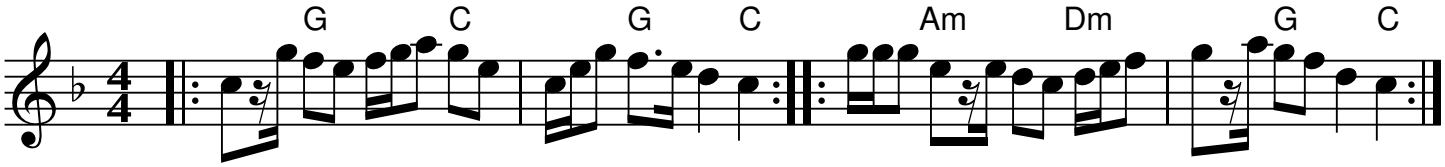

Laridé... laissé (ma mie)

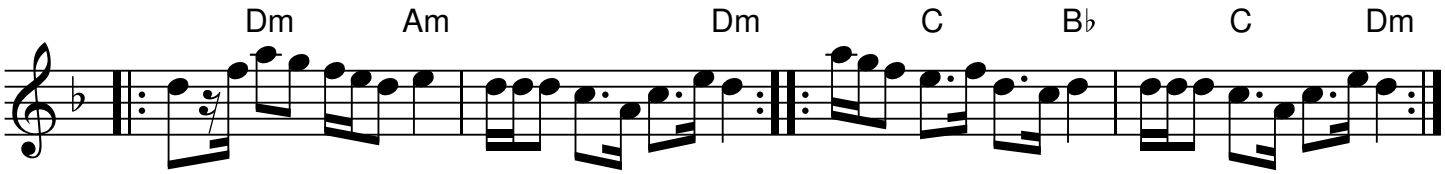

... variante 2ième phrase

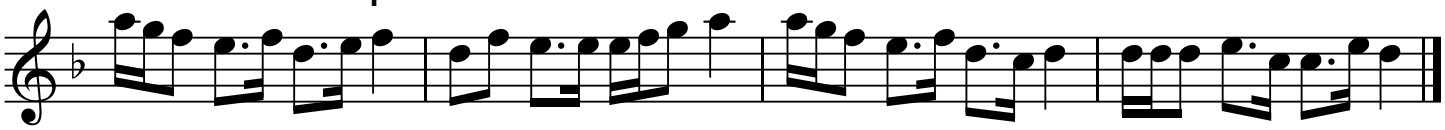

Laridé ...luge

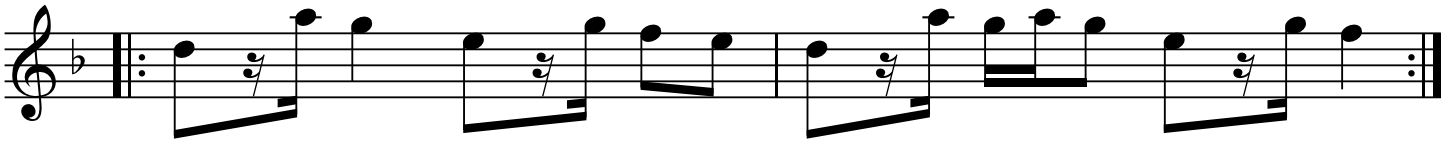

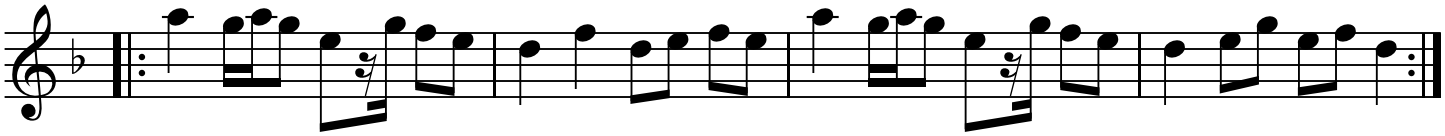

QR-Code du MP3

Notes: Partition pour clarinette Sib

Transcription: Roger Négaret, 94-95 (roger.negaret@laposte.net)

Laridé : Suite Termen

Ma mie

Ça fait 10 heures que m'attend ma mie |
Assise au bord du lit | bis
Si vous saviez comme est ma mie |
Elle m'attendra toute la nuit | bis

9, 8, …, 1

Y'a trop longtemps qu'm'attend ma mie |
Assise au bord du lit | bis
Vous connaissez bien mal ma mie |
Je creille ben qu'elle est partie. | bis