Loudéac, baleu : Y’a un geai

Trad.

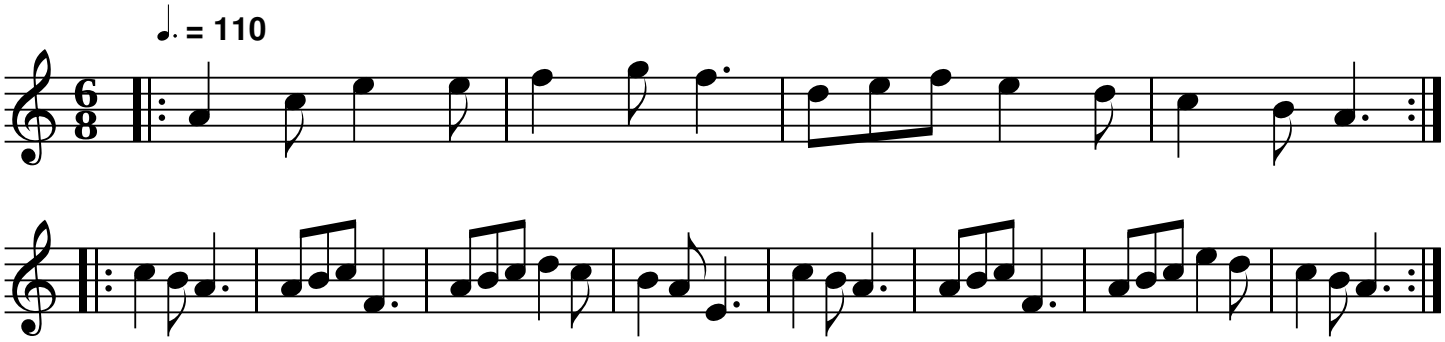

QR-Code du MP3

Notes: Partition pour piano

Transcription: Roger Négaret, Septembre 2000 (roger.negaret@laposte.net)