Loudéac, riquenié : Bonjour petit bonhomme

Trad. (Bretagne)

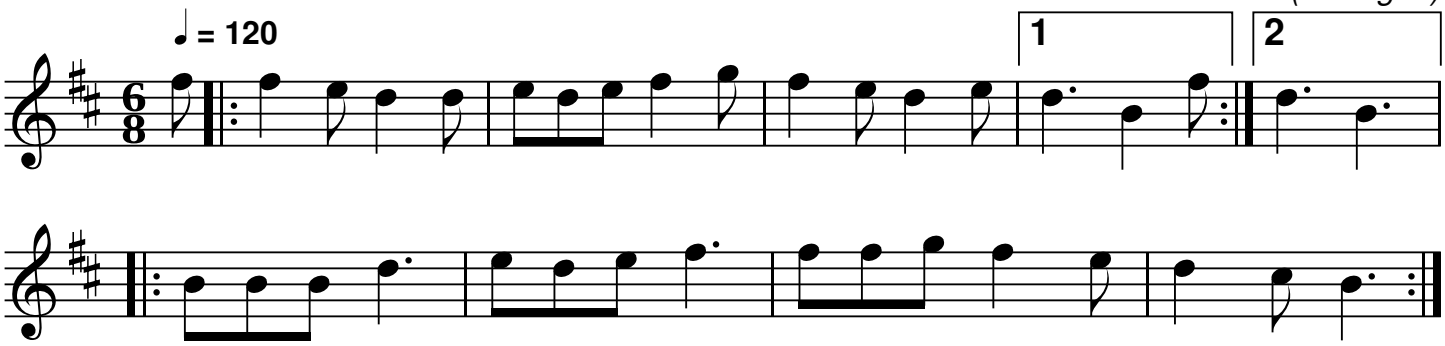

QR-Code du MP3

Source: A. Le Noac'h et M. Le Bris
Notes: Partition pour clarinette Sib
Transcription: Roger Négaret, février 2011 (roger.negaret@laposte.net)

Loudéac riquenié - Bonjour petit bonhomme

Bonjour petit bonhomme *lon la, b*onjour petit bonhomme
Je suis venu te demander
Si t'as des filles à marier.

Oui j'ai encore Jeannette *lon la, o*ui j'ai encore Jeannette
Elle est là-bas dedans les prés
Va si tu veux la demander.

Bonjour petite Jeannette *lon la, b*onjour petite Jeannette.
Je suis venu te demander
Si tu voulais te marier.

Demandez à mon père *lon la, d*emandez à ma mère
A cinq à six de mes parents
Savoir s'ils sont tous consentants.

J'ai d'mandé à ton père *lon la, j*'ai d'mandé à ta mère
A cinq à six de tes parents
Ils sont tous consentants.

Il faudrait boire bouteille *lon la, i*l faudrait boire bouteille
Et quand le vin fut débouché
Le petit bonhomme s'est éméché.

Tu n'auras pas ma fille *lon la, t*u n'auras pas ma fille
Ma fille est riche elle a du bien
C'n'est pas pour un gars qui n'a rien.