Loudéac, riqueniée : Dis moi mon lit, qui t’a foulé

Trad. (Bretagne)

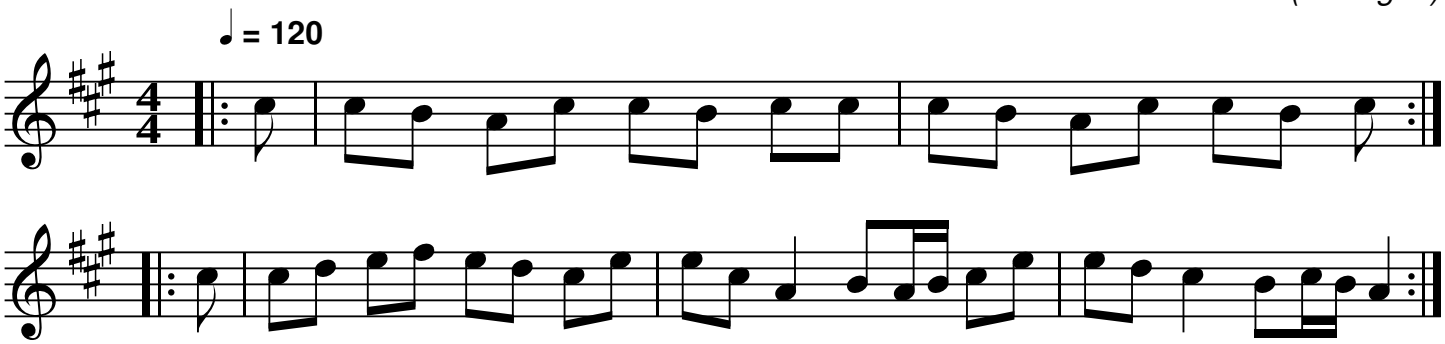

QR-Code du MP3

Source: Thierry Besnard, juillet 2003
Notes: Partition pour clarinette Sib
Transcription: Roger Négaret, 2 avril 2006 (roger.negaret@laposte.net)

Loudéac riquenié - Dis moi mon lit

Dis moi mon lit qui t'a foulé |
Dis moi mon lit qui t'a foulé | bis
C'est la servante et le valet

Tintou tra la lalalala |
Tintou tra la lalala lalalire | bis

C'est la servante et le valet |
C'est la servante et le valet | bis
Valet valet tu partiras

Valet valet tu partiras |
Valet valet tu partiras | bis
Cinquante écus comptez-les moi

Cinquante écus comptez-les moi |
Cinquante écus comptez-les moi | bis
Valet valet tu resteras

Valet valet tu resteras |
Valet valet tu resteras | bis
O la servante tu coucheras

O la servante tu coucheras |
O la servante tu coucheras | bis
O la patronne quand j's'rais pas là