Loudéac, riquenié : Rubans et dentelles

Trad. (Bretagne)

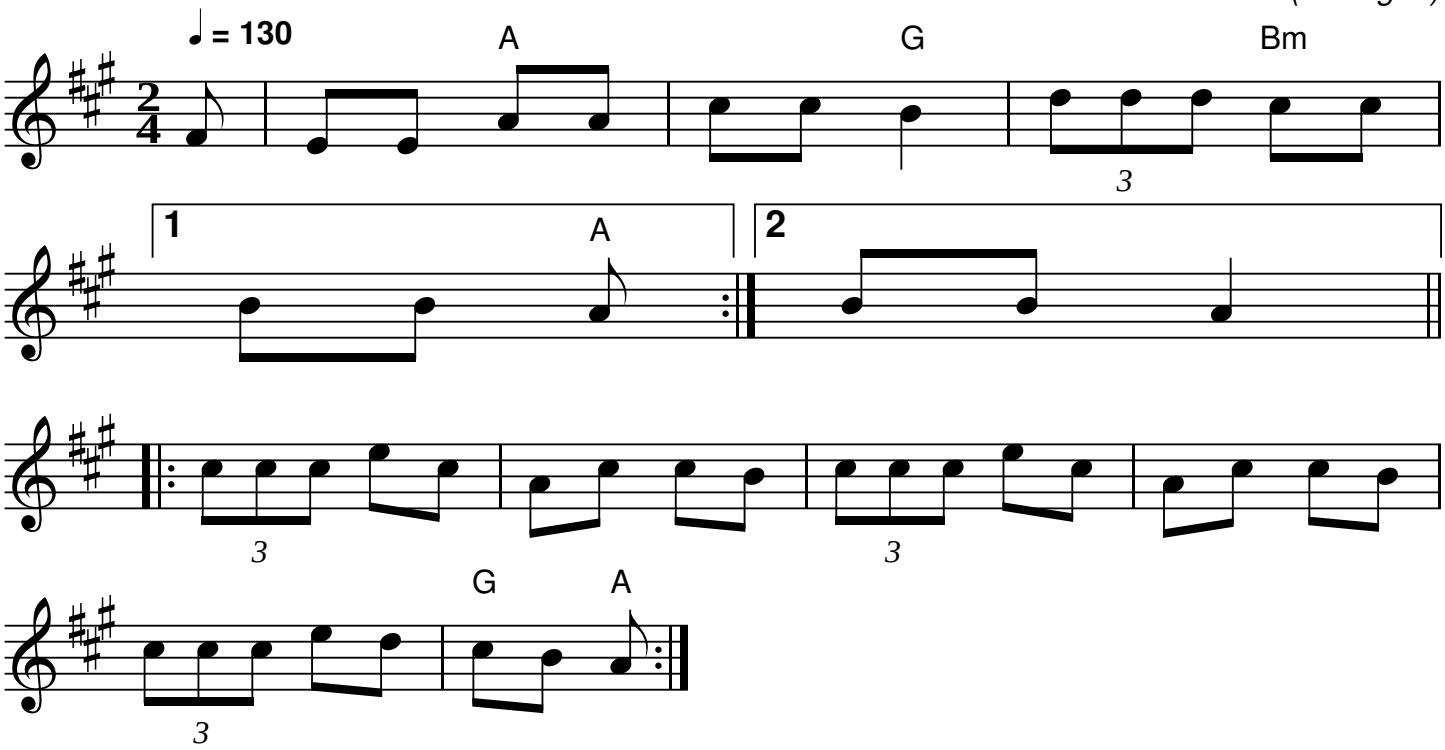

QR-Code du MP3

Notes: Partition pour clarinette Sib

Transcription: Roger Négaret, 94-95 (roger.negaret@laposte.net)

Loudéac riquenié - Rubans et dentelles

Derrière chez nous y'a un étang |
Rendez vos rubans aux marchands | bis

Rendez vos rubans mesd'moiselles |
Rendez vos rubans vos dentelles |
Rendez vos rubans aux marchands | bis

Les canes d'mon père s'y vont baignant

Le fils du roi s'en va chassant

Il a tiré si fort dedans

Que la plume en vola t'au vent
ou bien
Qu'on a pu ren s'mette sous la dent

Après la plume on voit le sang

Après le sang l'or et l'argent

Que ferons-nous de tant d'argent

Nous le donn'rons aux pauvres gens.