Loudéac, rond : Bonjour ma petite cousine

Trad. (Bretagne)

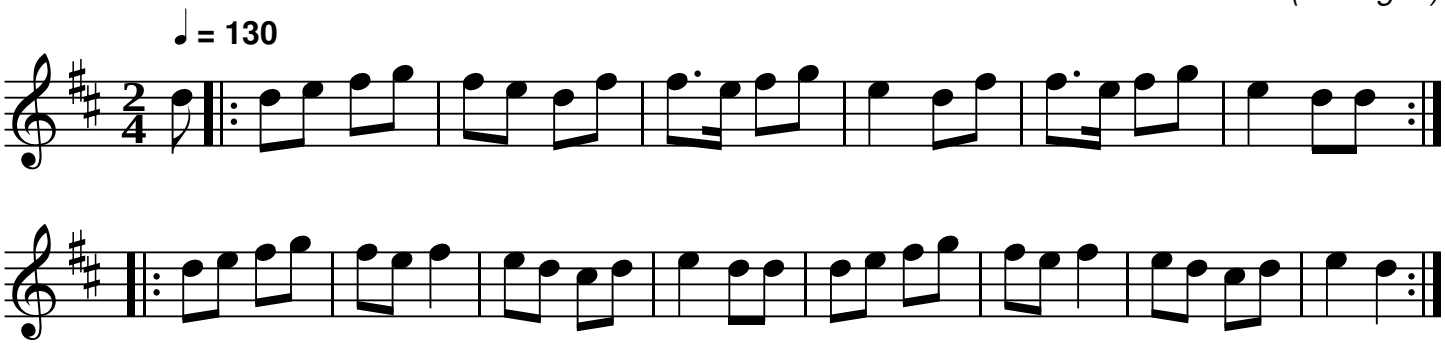

QR-Code du MP3

Source: Les chantous d'Loudia
Notes: Partition pour clarinette Sib
Transcription: Roger Négaret, février 2011 (roger.negaret@laposte.net)

Loudéac rond - Bonjour ma petite cousine

Bonjour bonjour ma p'tite cousine
Je suis venu t'y vaïe
Je suis venu t'y vaïe

Je vois bien par tes grands ch'veux
Que tu n'm'aimes guère
Passez donc par le devant
Et moi par derrière

Je vois bien par tes lunettes …

Je vois bien par ton brac'let …

Je vois bien par ta belle jupe …

Je vois bien par tes belles lèvres …

Je vois bien par ta perruque …

Je vois bien par ton sourire …