Loudéac, rond : D

Trad. (Bretagne)

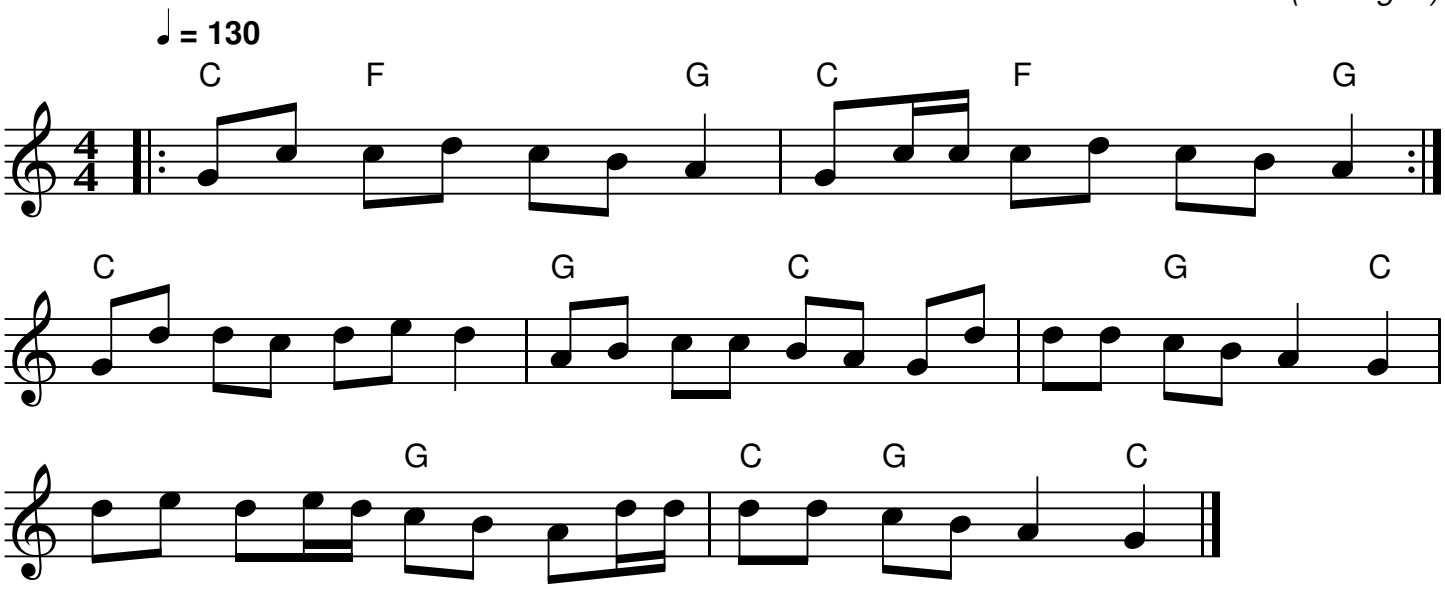

QR-Code du MP3

Notes: Partition pour piano

Transcription: Roger Négaret, Septembre 2000 (roger.negaret@laposte.net)