Loudéac, rond : J’ai fait une maîtresse

Trad. (Bretagne)

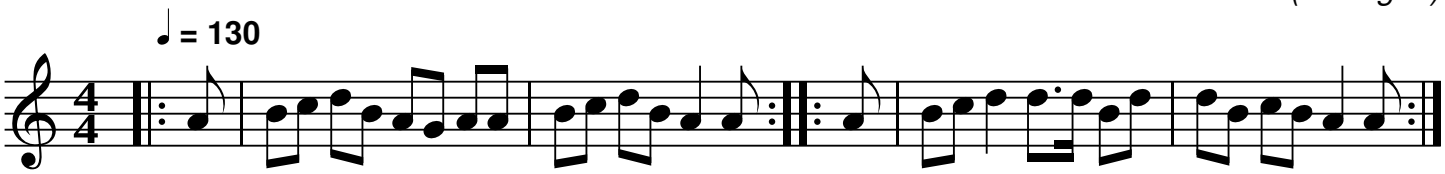

QR-Code du MP3

Notes: Partition pour piano
Transcription: Roger Négaret, 94-95 (roger.negaret@laposte.net)

Loudéac rond - J'ai fait une maîtresse

J'ai fais une maîtresse *o gué* |
Djélandridonlanlaine | bis
Djélandridon djélandri,djélandridonlanlaine | bis

J'irai la voir dimanche

Je la trouvi seulette

Sur son lit qui beuriait

Lui ai demandé belle

Qu'avez-vous à beurrier

J'ai ouïe hi-ier en ville

Que t'allais nous quitter

Ceux qu'ont dit ça la belle

T'ont dit la vérité

Les chevaux sont aux portes

Manque plus que la gaulette

Ne t'en fais pas la belle

Un jour je reviendrai

Et cette fois la belle

Moi je t'épouserai

Sont bien là des promesses

Que font tous les garçons... Aux filles délaissées.