Loudéac, rond : Petite godiche

Trad. (Bretagne)

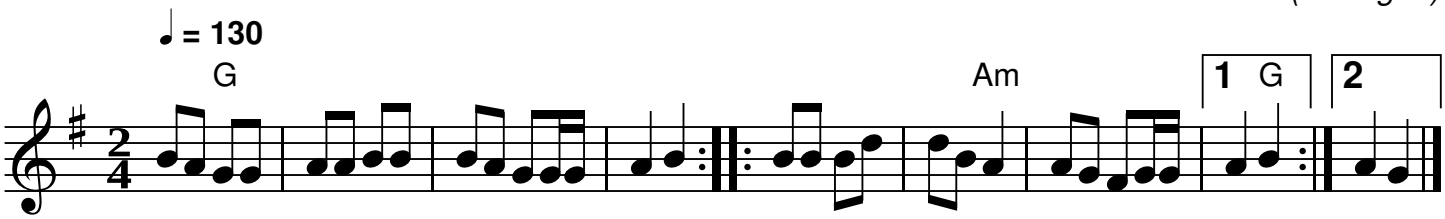

QR-Code du MP3

Notes: Partition pour piano

Transcription: Roger Négaret, 94-95 (roger.negaret@laposte.net)

Loudéac rond - Petite godiche

Quand j'étais petite godiche	
Youfala digue don daine, Youfala digue don dé	bis
Les pourciaux j'allions garder,	
Youfala digue don daine	
Les pourciaux j'allions garder	
Youfala digue don dé	bis

C'était le valet d'la ferme
Qu'vint m'apporter à dîner

Il a tiré de sa poche
Une flûte qui flûtait

Tous les pourciaux de la ferme
Se sont tous mis à danser

Y'avait rien qu'la vieille trainaille
Qui n'voulait point s'trémousser

Le loup la prit par l'oreille
Ma vieille gore tu vas ouider

C'était une foutue conscience
Qu'avait ses terrions d'ballé

Ils allèrent de ouip en ouap
Sans jamais s'entr'attraper

Et dans ce temps la vieille gore
Elle finit par en queurvé.