Loudéac, rond retourné : As-tu ’cor des pommes

Trad. (Bretagne)

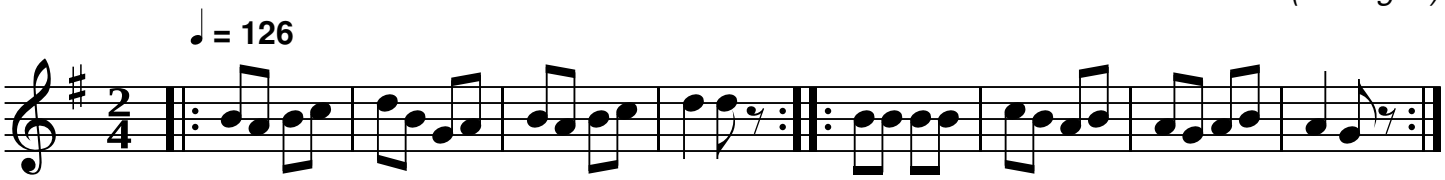

QR-Code du MP3

Notes: Partition pour piano

Transcription: Roger Négaret, juin 2004 (roger.negaret@laposte.net)

Loudéac rond retournée - Cor' des pommes

As-tu cor' des pommes bonhomme, |
As-tu cor' des pommes | bis
As-tu cor' des pommes à vendre, |
Quarante ou bien cinquante | bis

Quelle couleur ont-elles tes pommes, |
Quelle couleur ont-elles | bis
Elles sont rouges et biaux du d'vant, |
Tournons-nous tous par devant | bis

Comment sont-elles tes pommes bonhomme, |
Comment sont-elles tes pommes | bis
Elles sont rouges et vertes du d'ssus, |
Tournons-nous tous cul-à-cul | bis