Maraichine : Allez-vous-en

France

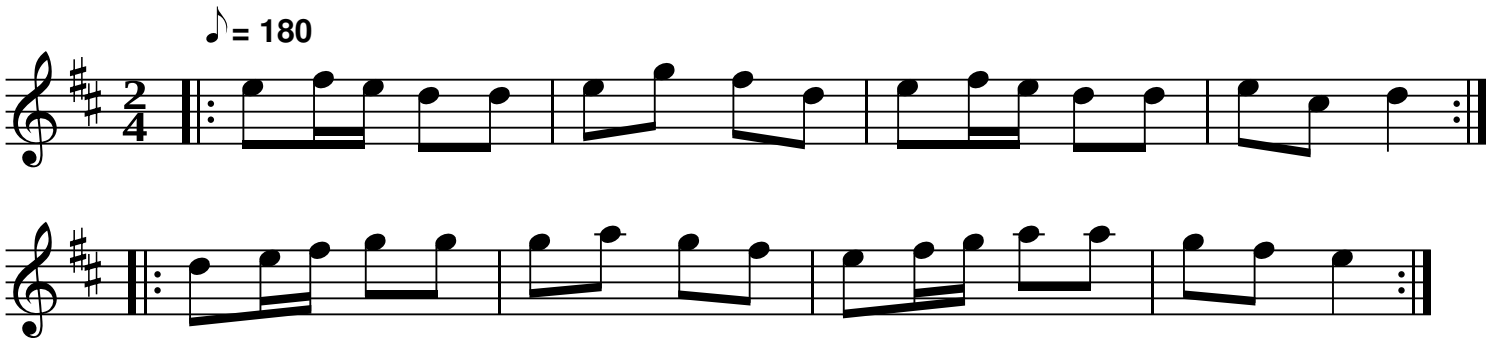


```
Allez-vous-en jeunes gens d'la noce │
La mariée est fatiguée              │ bis
Elle a une puce dans son corsage │
Que l'marié veut lui enl'ver     │ bis
---
```

QR-Code du MP3