Maraîchine : P’tit bonnet vert

Trad. (Vendée)

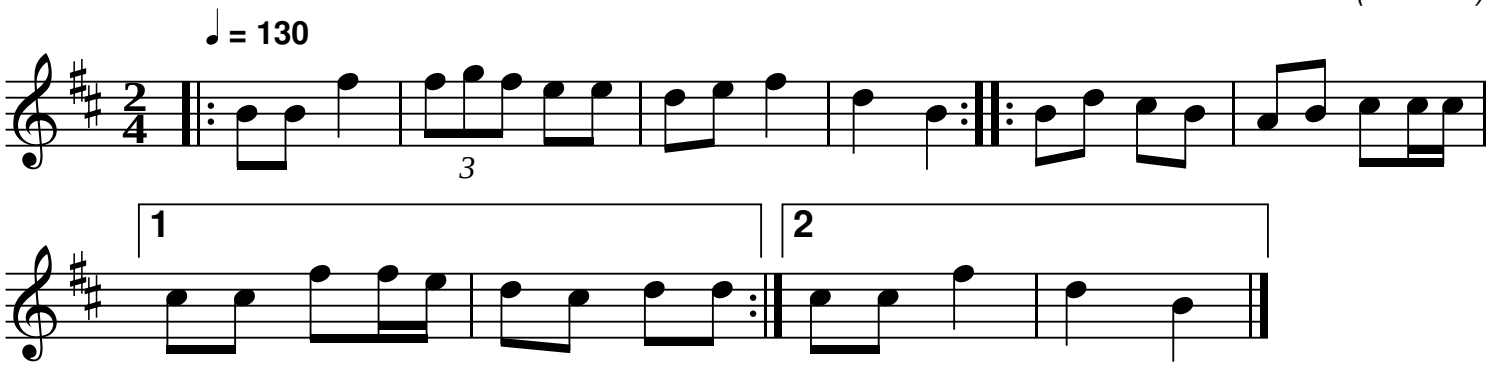


```
J’avais un p’tit bonnet vert                        |
Que j’portais en hiver                              | bis
Je l’ai porté en été,                               |
Le soleil l’a tout, le soleil l’a tout              |
Je l’ai porté en été, le soleil l’a tout brulé      | bis
---
```

QR-Code du MP3

Notes: Partition pour clarinette Sib

Transcription: Roger Négaret, Janvier 2001 (roger.negaret@laposte.net)