Rond de Landéda Danouët

Bretagne

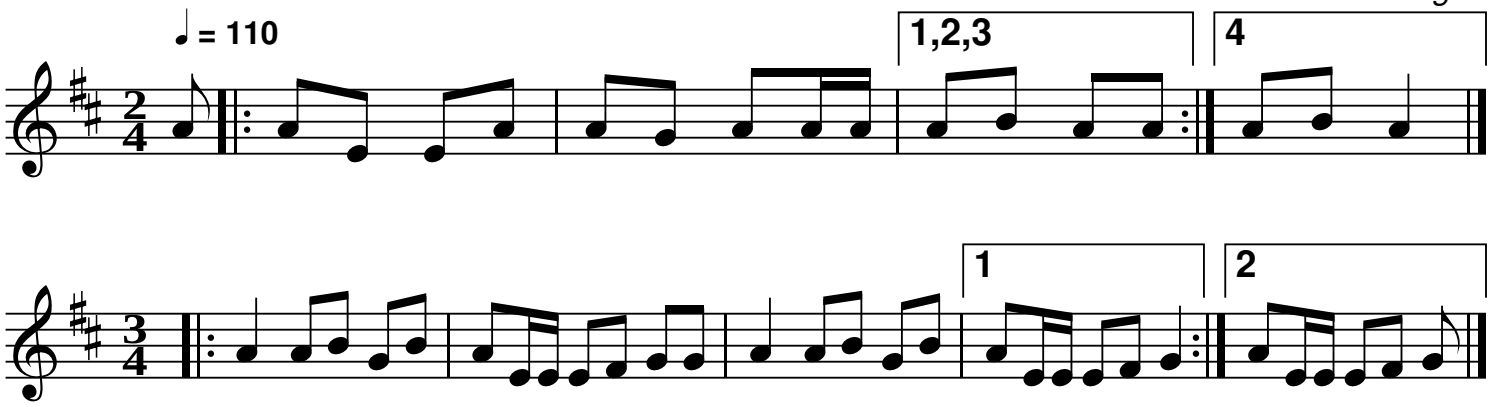

Source: Stage Plin Danouët 2003, Anne Provost (vielle)
Transcription: Roger Négaret, décembre 2003 (roger.negaret@gmail.com) (clarinette Sib)