Scottish-Valse : Francis Lefort

Francis Lefort (Bretagne)

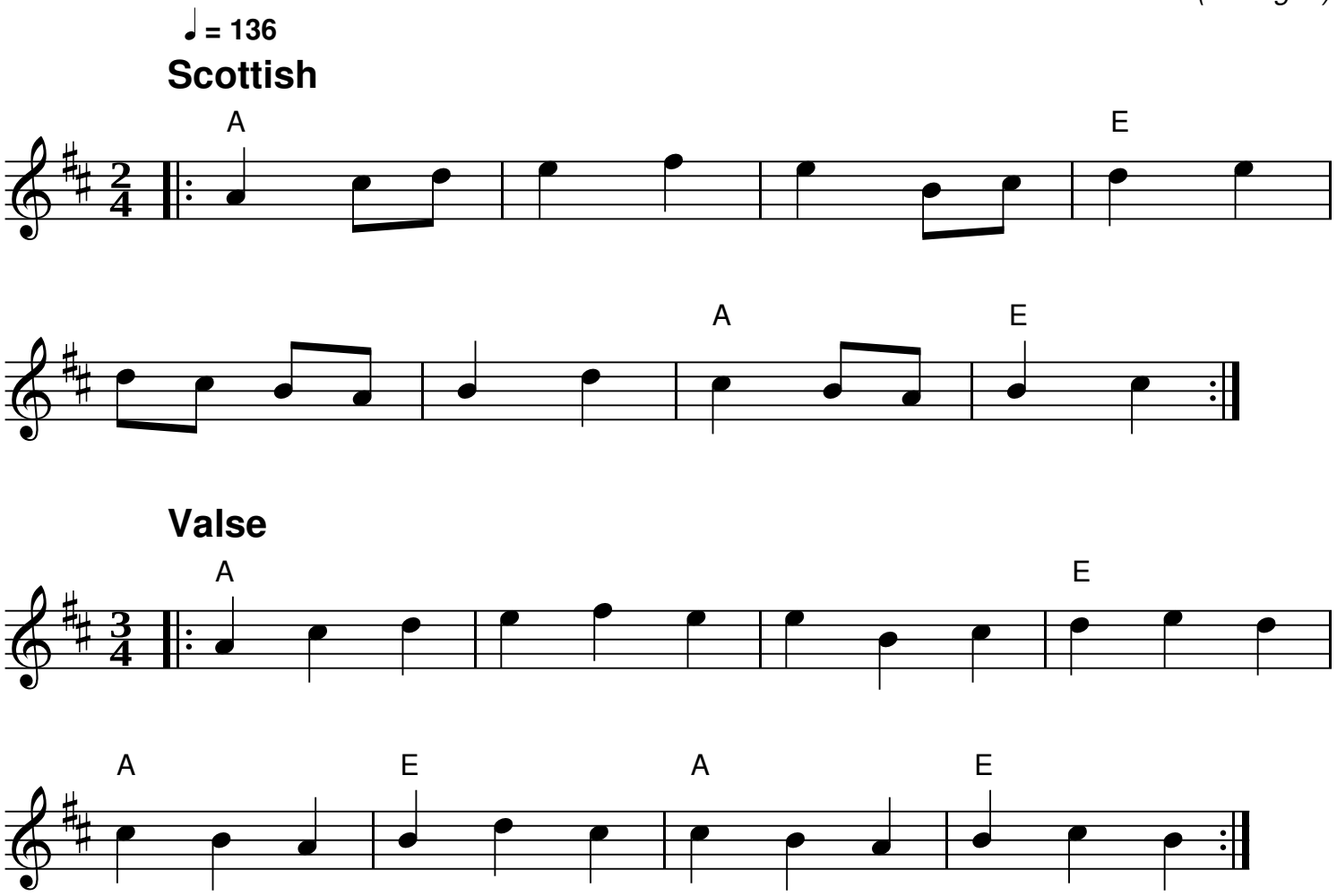

Habitants de Rennes, fermez vos maisons
Car les rues sont pleines de mauvais garçons.

Notes: https://avaleg.fr/ACC/scottishValse-FrancisLefort-AC.pdf
Transcription: Roger Négaret, 94-95 (roger.negaret@gmail.com) (clarinette Sib)