Tango suédois

Trad., version simplifiée
Arrangements Jean-Marc Siche (Suède)

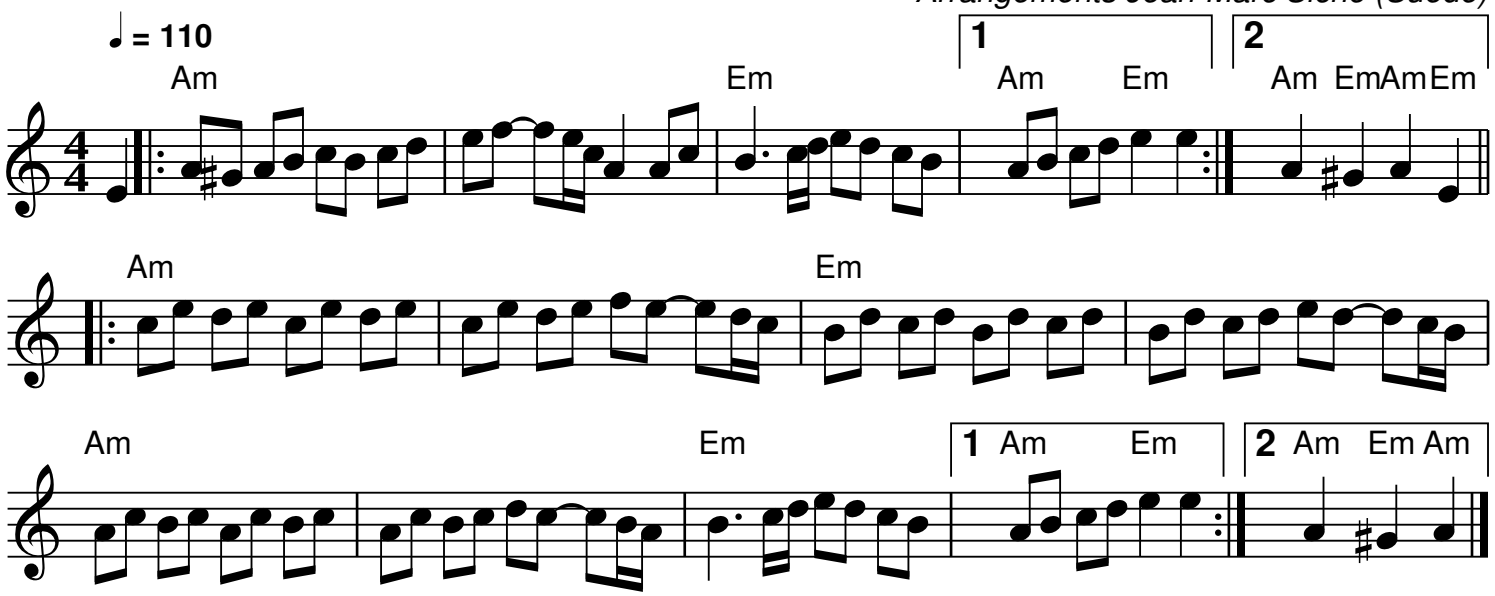

QR-Code du MP3

Notes: Partition pour piano
Transcription: Roger Négaret, septembre 2019 (roger.negaret@laposte.net)