Tour : J’ai dix sous dans ma poche

trad. (Bretagne)

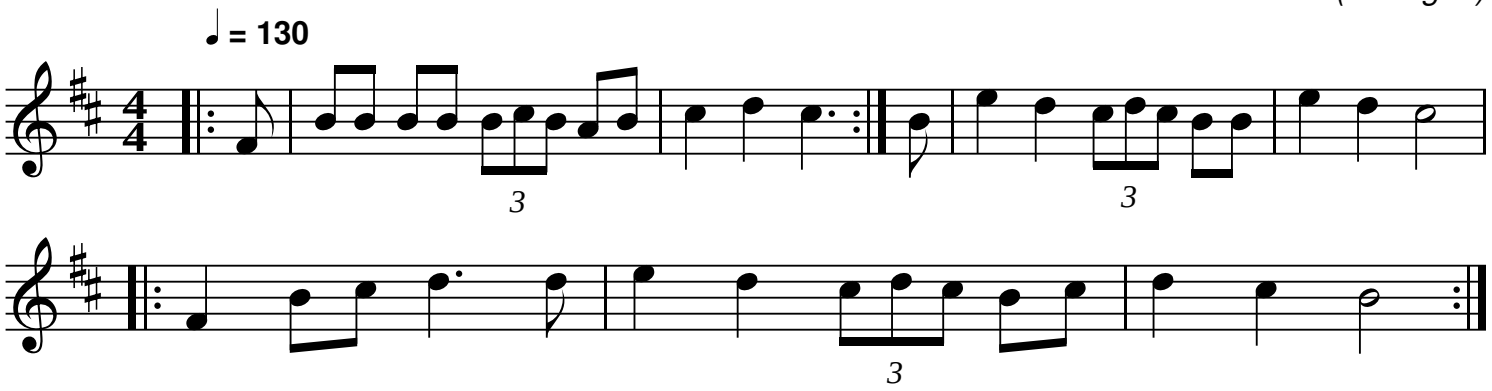

J’ai dix sous dans ma poche et aucun argent
J’ai dix sous dans ma poche et aucun argent
Toujours gai gai, toujours gaiement
Y’a bien des gens dans mon village
Qui n’en ont point tant

J’ai neuf sous dans ma poche et aucun argent
etc...

QR-Code du MP3

Notes: Partition pour clarinette Sib
Transcription: Roger Négaret, 94-95 (roger.negaret@laposte.net)