Tour : Riche marchand

Trad. (Bretagne)

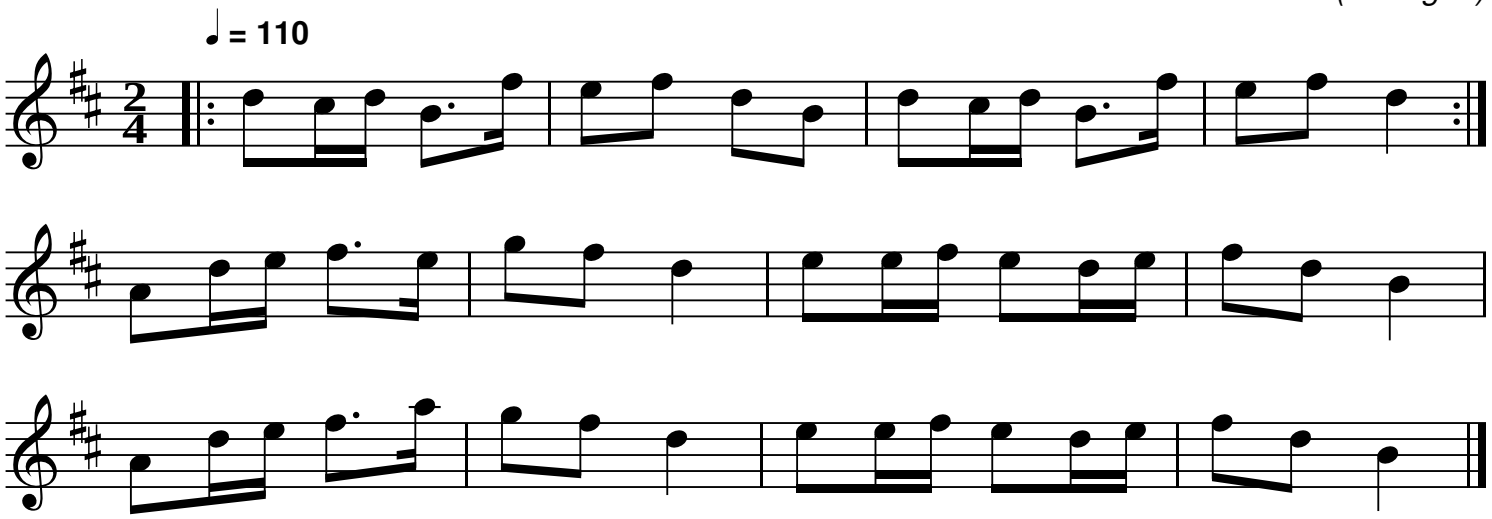

QR-Code du MP3

Notes: Partition pour clarinette Sib

Transcription: Roger Négaret, Février 2000 (roger.negaret@laposte.net)

Tour – Riche marchand

Salut à vous gens de la danse |
Mettez-vous donc tous en liance | bis
Entrez venez vous amuser |
D'la belle histoire que j'ai ouïe contë | bis

C'est à vous toutes les jeunes filles |
C'est à vous toutes les jeunes filles | bis
Qui faisiez le tour de vos champs |
Et n'avez point trouvé d'galant | bis

C'est pas comme moi quand j'étais jeune
C'est pas comme moi quand j'étais jeune
Les galants couraient après moi
Pour les baisers que je leur donnais

Y'avait Joseph, Jean-Pierre et Jacques
Y'avait Joseph, Jean-Pierre et Jacques
Y'avait aussi le grand Charlot
C'est c'ty là qui venait à vélo

C't'y là était propriétaire
D'une grande maison construite en pierre
D'une armoire et d'un grand buffet
Qui lui servait de cabinet

Ça të par un dimëne au saï, ça të par un dimëne au saï
Qu'il est venu me demander
Si je voulais bien m'y marier

La réponse fût bentôt, la réponse fût bentôt faite
Oh oui, oh oui mon Jean-François
Ça fait-y longtemps que je t'attendais

Nous ne ferons pas grande noce
Car j'avons point d'sous dedans ma poche
Si seulement tu n'avais autant
J'inviterions tous nos parents

J'inviterions tonton tontine
J'inviterions cousin cousine
J'inviterions l'père Mathurin
J'creï ben qu'c't'y là était mon parrain.