Trikot : le curé de Ambon

Trad.

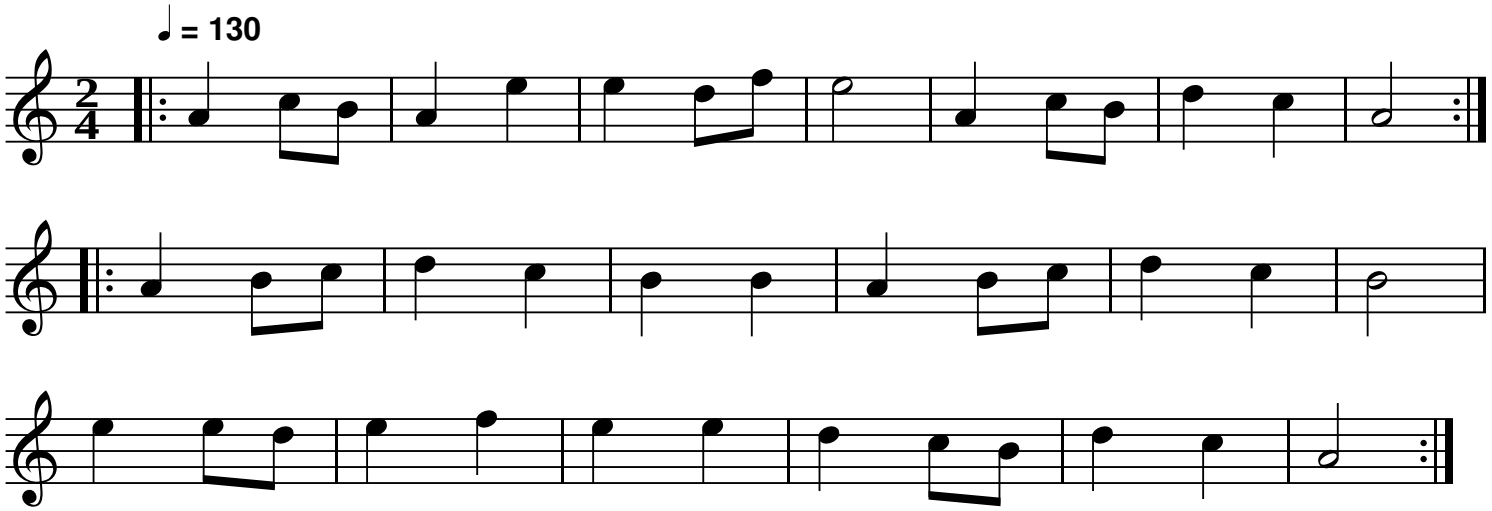

QR-Code du MP3

Source: Trad mag
Notes: Partition pour piano
Transcription: Hubert Jumel, mai 2007 (jumel-hubert@club-internet.fr)

Trikot - Le curé de Ambon

C'est un gars de Ambon , nous dit-on, |
C'est un gars de Ambon | bis
Il a perdu sa femme trois jours sans la trouver
S'en va au presbytère chez Monsieur le curé (bis)

Bonjour Monsieur l'curé, lui dit-il, |
Bonjour Monsieur l'curé | bis
Rendez-moi donc ma femme, Monsieur si vous l'avez
Sans quoi je vais m'y plaindre tout droit à l'évêché (bis)

A l'évêché s'en va, ce gars là, |
A l'évêché s'en va | bis
Je suis venu m'y plaindre du curé de Ambon
Il a gardé ma femme trois jours dans son salon (bis)

Retourne t'en chez toi, maladroit, |
Retourne t'en chez toi | bis
Retourne t'en chez toi, va t'en t'y reposer
Si y'en a du dommage, on va te le payer (bis)

Au bout d'huit à neuf mois, tout au plus, |
Au bout d'huit à neuf mois | bis
Il est venu au monde un tout petit garçon
Il a la ressemblance du curé de Ambon. (bis)