# Trikot : Le moulin

*Trad.*

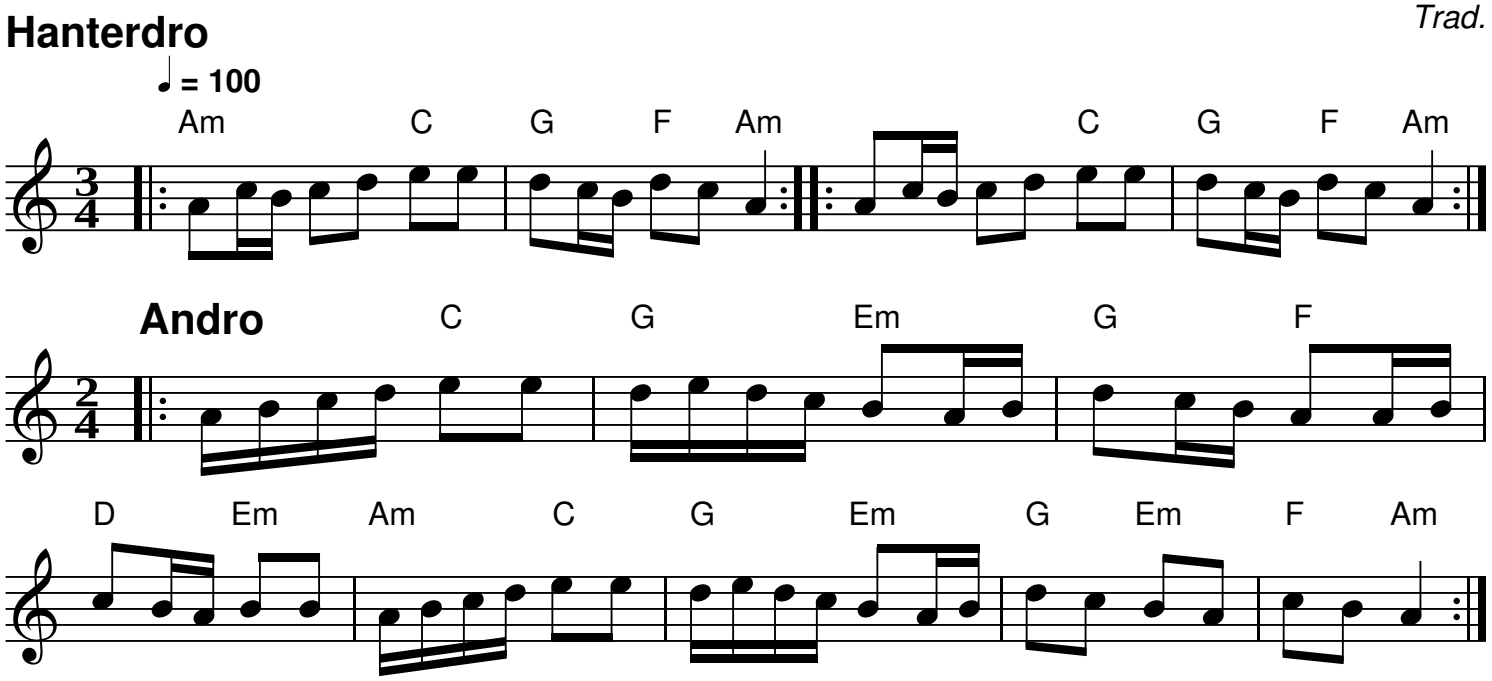


QR-Code du MP3

*Notes: Partition pour piano*
*Transcription: Roger Négaret (Novembre 98)*

# Trikot - Le moulin

Derrière de chez mon père il y a un moulin (bis)
Le meunier qui l'habite c'est un joyeux blondin (bis)

*Revenez-y donc ma jolie demoiselle,*
*Car il est, car il est, en train mon moulin,*
*Revenez-y donc ma jolie demoiselle,*
*Car il est en train d'y mou-oudre*

Ce sont trois demoiselles
Qui vont faire moudre leur grain
L'meunier pris la plus jeune
La couche sur le grain

La belle s'est endormie
Au tic tac du moulin
Réveillez-vous la belle
Car votre sac est plein

De la blanche farine
La plus blanche du moulin
Que va-t'il dire mon père
De voir mon sac si plein ?

Vous lui direz la belle
Qu'c'est meunier Mathurin
Qui caresse les filles
Au tic tac du moulin.